

GUIDA D'ATENEIO DELL'UNIVERSITÀ LUMSA

#LevelUp



LUMSA
UNIVERSITÀ

WWW.LUMSA.IT



A cura
dell'Ufficio Comunicazione e Stampa
e dell'Ufficio Orientamento

Progetto grafico
Limone Agency

GUIDA D'ATENEO DELL'UNIVERSITÀ LUMSA

#LevelUp



LUMSA
UNIVERSITÀ

WWW.LUMSA.IT



Care Studentesse, Cari Studenti,

scegliere l'università non è facile, decidere quale sia il percorso universitario ideale lo è ancor meno, soprattutto in un momento così cruciale delle vostre vite. Con questa guida non vogliamo semplicemente far conoscere il nostro Ateneo. Il nostro intento è fornire uno strumento agevole nella consultazione e realmente utile: un ulteriore mezzo attraverso il quale accompagnare verso una scelta consapevole.

Scegliere di proseguire gli studi dopo il diploma è una decisione che, nonostante i luoghi comuni, paga. Permette di sviluppare un approfondito senso critico e, mettendovi alla prova, fornisce utili strumenti per imparare a gestire voi stessi in contesti sempre nuovi. Vi supporta, dunque, nella vostra crescita individuale e nella formazione, non solo a livello professionale, ma anche personale.

Un pensiero deve illuminare la vostra scelta e il vostro percorso: gli anni dell'università sono decisivi, oggi più che mai, per prepararsi ad essere professionisti capaci, ma anche spiriti critici e liberi, in grado di sapere, saper fare e innovare.

È con questa convinzione che abbiamo investito un forte impegno nell'elaborazione della proposta dei 20 corsi di laurea per il nuovo anno accademico. Un lavoro che dell'equilibrio tra innovazione e tradizione ha fatto il suo punto fermo. Siamo fieri dei nostri servizi, della qualità delle nostre strutture e soprattutto del nostro progetto formativo.

Siamo esigenti con noi stessi, nel reclutamento dei docenti, nell'attività di ricerca scientifica, nello sviluppo delle competenze e nell'internazionalizzazione. Saremo altrettanto esigenti con voi, perché possiate prepararvi al meglio, perché vogliate sempre mettervi in gioco, perché diate sempre il meglio di voi.

In bocca al lupo a tutti, allora, per il comune percorso che ci attende.

Francesco Bonini
 Rettore dell'Università LUMSA



Indice

6 L'Università LUMSA in numeri

7 La formula LUMSA

L'attenzione allo studente

Qualità dell'insegnamento

L'eredità della fondatrice Luigia Tincani

Il rapporto con le aziende e il territorio

Una ricerca scientifica di primo livello

11 I Campus dell'Università LUMSA

Roma

Palermo

Taranto

15 Vivere l'Università

Studiare

Abitare

Ricevere assistenza

Prendere l'iniziativa

Comunicare

Stare insieme

Imparare

Laurearsi

Lavorare

20 Entrare in LUMSA

Orientarsi al meglio

Il diritto allo studio

23 L'offerta formativa 2020-2021: i corsi di laurea triennale, professionalizzante e a ciclo unico

65 L'offerta formativa 2020-2021: i corsi di laurea magistrale

93 Offerta formativa post-lauream

96 FAQ - A chi mi rivolgo per...?

99 Glossario del mondo universitario

104 La prospettiva internazionale

106 10 motivi per scegliere l'Università LUMSA

108 Dove siamo

109 Keep in touch

L'Università LUMSA in numeri

Ateneo



80 anni di storia
3 città
7 sedi
3 dipartimenti
2 residenze

Persone

400 docenti
7.200 studenti
55 nazionalità
1:18 rapporto docenti/studenti
300 studenti Erasmus all'anno

Accordi



32 accordi con atenei extra-UE
318 accordi con atenei europei
2388 aziende/enti convenzionati
1.250 tirocini attivati nell'ultimo anno

Didattica



20 corsi di laurea
5 percorsi parzialmente in inglese
3 percorsi totalmente in inglese
5 double degree internazionali
70+ master e corsi post-lauream
1 centro linguistico

Statistiche



96,7% di laureati soddisfatti
70,1% di laureati in corso

Risorse



3 biblioteche
160.000+ volumi consultabili
485 periodici consultabili
20+ banche dati online
1 centro di documentazione europea

Agevolazioni



145 borse Erasmus+ ogni anno
50 borse di studio per neodiplomati
✓ tasse ridotte per fratelli e sorelle
✓ borse di studio regionali
3 premi di laurea ogni anno
80+ convenzioni commerciali
28 convenzioni con enti e istituzioni

Altro



2 team sportivi
1 associazione di laureati

La formula LUMSA

L'Università LUMSA, Libera Università Maria Ss. Assunta, è un Ateneo pubblico non statale d'ispirazione cattolica che offre ai suoi studenti e alle sue studentesse corsi di laurea con particolare attenzione alla formazione, intesa come consapevolezza di poter essere e poter fare. Questa prospettiva, caratteristica dell'Ateneo, punta a favorire, con servizi mirati, l'inserimento del laureato nel mondo del lavoro e nella società, anche grazie a un collegamento con esperienze internazionali e locali, in funzione sia della didattica, sia del mondo delle imprese.

Fondata nel 1939, l'Università LUMSA è il secondo Ateneo della Capitale, il primo non statale, e **ha costruito negli anni la propria identità sull'attenzione allo studente e sulla qualità dell'insegnamento.**

L'attenzione allo studente

Il ruolo dello studente è centrale nel progetto formativo dell'Università LUMSA, un progetto su misura basato su necessità didattiche e umane. Un approccio vincente e largamente apprezzato dagli studenti. Non è un caso, infatti, che **il 96,7% dei laureati dell'Università LUMSA si ritiene soddisfatto del percorso universitario** (dati Almalaurea 2020). Questo approccio si ripercuote anche sul modo di affrontare gli studi.

Lo studente LUMSA, infatti, ha nella regolarità degli studi la sua caratteristica più evidente. Rispetto alla media nazionale (55,7%), **i laureati in corso sono oltre i due terzi (70,1%)**, un segno evidente di serietà e di voglia di apprendere con profitto. Per questo non c'è da stupirsi se studenti e laureati LUMSA sono apprezzati e premiati con importanti riconoscimenti.

Qualità dell'insegnamento

Un corpo docente eccellente e di rilevanza scientifica internazionale testimonia l'attenzione che l'Università LUMSA riserva alla didattica. I docenti dell'Ateneo, negli anni, sono stati onorati singolarmente con **premi di picco** nei loro settori di riferimento

e ricoprono **incarichi in istituzioni e associazioni di primaria importanza in Italia e all'estero.**

Oltre ai corsi di laurea strutturati in maniera tradizionale, l'Università ha attivato una serie di progetti didattici avanzati. Tra questi, la sperimentazione didattica con l'Opera Nazionale Montessori per il conseguimento del titolo aggiuntivo in Educatori per la prima infanzia per chi studia **Progettazione e gestione dei servizi socio-educativi e formativi** o il **Programma internazionale in Giurisprudenza** che prevede l'insegnamento in inglese delle materie giuridiche, anche con la partecipazione di visiting professors che dall'estero scelgono di svolgere attività di ricerca e di didattica nell'Ateneo. Interamente in inglese sono anche i corsi di laurea in **Management and finance**, in **Relazioni internazionali** e in **Marketing & digital communication**, percorsi magistrali di alto livello che preparano al meglio lo studente per entrare nel mondo del lavoro in contesti internazionali altamente competitivi.

Molti i double degree, ovvero la possibilità di conseguire un doppio titolo di laurea italiano e straniero, previsti: dall'**EFAP** (L'école des nouveaux métiers de la communication) di Parigi alla **Université de Lille**, dal **Griffith College** di Dublino, in Irlanda, all'**Universidad de Huelva**, in Spagna (2 titoli).

L'eredità della fondatrice Luigia Tincani

La sintesi tra cultura e attenzione allo studente è radicata nel pensiero e nella vita della fondatrice dell'Università LUMSA, Luigia Tincani, che ha costruito il suo percorso educativo sulla convinzione che lo studio, l'attività del pensiero e l'insegnamento siano le strade per il servizio più grande ai giovani.

Il rapporto con le aziende e il territorio

La formazione offerta dall'Università LUMSA non è semplicemente didattica ma è invece integrata con una serie di servizi e opportunità in grado di ampliare le prospettive degli studenti e ne incrementano le potenzialità. L'Ateneo realizza infatti sempre più strette **connessioni con le aziende e con le istituzioni**, stipulando accordi per **tirocini curriculari ed extra-curriculari**. Sono state attivate convenzioni con il **Ministero dell'Interno**, la **Protezione Civile** ed è stata avviata una partnership con **Confcooperative**.

L'attenzione al passaggio dagli studi universitari al mondo del lavoro non si esaurisce con le sole convenzioni, ma prosegue con una serie di **iniziative continue** volte ad agevolare tale transizione in maniera consapevole (Job Corner) e ad **annullare le distanze tra i giovani e le aziende** attraverso incontri ed eventi a cui gli studenti possono prender parte ancora prima della laurea (Job Contest, Talent Days).

Una ricerca scientifica di primo livello

L'attività di ricerca dell'Ateneo riguarda le **scienze economiche, giuridiche, sociali, psicologiche ed educative**, aree in cui tutti i Dipartimenti hanno ottenuto eccellenti riconoscimenti nell'ultimo report redatto dall'ANVUR (Agenzia Nazionale per la Valutazione del sistema Universitario e della Ricerca). **L'Università LUMSA si è posizionata al top in area Business, Economics, Giurisprudenza e Scienze sociali e nel secondo quartile in area Psicologia e Scienze politiche**, con un voto medio generale superiore alla media nazionale.

Negli ultimi anni l'Ateneo è stato destinatario di finanziamenti nazionali (PON, PRIN), europei (Erasmus+, Horizon 2020, DG Justice) ed extra-europei (Fulbright Program), quale riconoscimento per la qualità dei suoi progetti di ricerca. L'Università LUMSA è associata ai più importanti network di ricerca europei come EUA (European University Association) ed EURAXESS - Researchers in motion.



I Campus dell'Università LUMSA

L'Università LUMSA è oggi presente nel Lazio, in Sicilia e in Puglia. Nelle diverse sedi ospita insegnamenti a ogni grado dell'apprendimento universitario, con 20 corsi di laurea e oltre 70 master e corsi post-lauream curati dalla LUMSA Master School.

Roma

Fondato nel 1939, **l'Ateneo si trova nel rione Prati, una delle zone più belle della Città Eterna**, capitale mondiale della cultura e dell'arte. Situate nelle centrali via della Traspontina, via di Porta Castello, piazza delle Vaschette e via Marcantonio Colonna, **le quattro sedi romane sono facilmente raggiungibili con i mezzi pubblici o privati**, nonché con i servizi di scooter e car sharing attivi in città con cui l'Università ha stretto convenzioni.

Le mura del Campus capitolino racchiudono secoli di storia: il palazzo di piazza delle Vaschette risale infatti al 1859, quando vi fu costruita una Scuola femminile per volontà di Papa Pio IX, acquisita dall'Università LUMSA nel 1939. La costruzione del fabbricato in via della Traspontina rientra in un'opera di innovazione urbanistica avviata nel 1936 e conclusasi nel dopoguerra. Il complesso di via di Porta Castello, invece, fu inaugurato nel 2000 e ha ospitato i media accreditati per la copertura stampa del Giubileo, da cui prende il nome.

L'Università ha inaugurato nel 2016 una nuova ala del Complesso Giubileo che completa l'opera di riqualificazione dell'intero Campus. La struttura - inaugurata dal Ministro dell'Istruzione, dell'Università e della Ricerca - accoglie la Segreteria, gli Uffici, il LUMSA Café, la Biblioteca Centrale d'Ateneo e la Residenza. È infine in via di completamento, nella sede di via Marcantonio Colonna 19 un ulteriore nuovo edificio dedicato esclusivamente ai servizi di ristorazione e agli studi di ricevimento tra studenti e docenti.



Palermo

Il polo didattico di Palermo è in via Filippo Parlatore 65, al centro della città, a poco più di un chilometro dalla centralissima via della Libertà e dal Teatro Politeama. L'edificio, costruito nel 1897 come monastero intitolato al Sacro Cuore di Gesù, dopo la chiusura, trentatré anni dopo, fu affidato a Luigia Tincani che lo ampliò e trasformò nella Scuola di Magistero della donna, istituzione che divenne rapidamente nota in tutta la regione.

La struttura, chiusa durante la guerra, venne riaperta nel 1944 come pensionato Casa Bianca per l'accoglienza delle studentesse universitarie e, **nel 1999, divenne sede distaccata dell'Università LUMSA**. La posizione centrale consente agli studenti di raggiungere facilmente la sede sia attraverso le linee ferroviarie e metropolitane, sia con gli autobus di linea.

L'Ateneo è operativo anche con la **Scuola di Servizio sociale Santa Silvia**, giuridicamente incardinata nell'Università dal 1984, divenuta sede distaccata per l'insegnamento dei corsi in Servizio sociale. Per questa sede è attivo anche un servizio di trasporto con bus navetta.

Sono inoltre in partenza in questi mesi, nella sede di via Filippo Parlatore, i lavori per l'ampliamento della sede, un progetto che consentirà agli studenti di fruire di nuove aule e nuovi spazi di studio.

Taranto

Il polo distaccato di Taranto ospita i corsi di laurea triennale e magistrale in servizio sociale. La sede di piazza Santa Rita, al centro della città, è attiva dal 1997 in collaborazione con l'Edas, Ente Diocesano Apostolato Sociale.



Vivere l'Università

Studiare

Il **Sistema bibliotecario dell'Università** che è costituito dalla **Biblioteca Centrale d'Ateneo Card. Attilio Nicora di Roma**, edificio moderno di sei piani con 190 postazioni di lettura che dal 2019 ospita un **Centro di Documentazione Europea**, le **Biblioteche Giuseppe Dalla Torre e Card. Ernesto Ruffini a Palermo** e la **Biblioteca Edas di Taranto**, specializzata in ambito sociale, comprende le biblioteche, gli archivi e i centri di documentazione dell'università, cartacei e digitali e ne promuove lo sviluppo, l'organizzazione, l'acquisizione, la conservazione e la fruizione.

Possiede oltre **160.000 volumi**, numerose **banche dati multidisciplinari** e **485 periodici** correnti afferenti alle Scienze umanistiche, giuridiche, economiche e politiche, alle Scienze della comunicazione e dell'educazione. Comprende anche una raccolta di test psicologici e una sezione dedicata alla Bioetica.

Abitare

Due residenze universitarie, nel cuore di Roma, permettono di alloggiare in strutture **adiacenti le sedi didattiche**, beneficiando di sistemazioni abitative confortevoli e moderne, per vivere un'esperienza universitaria in sicurezza e senza sprechi di tempo nel traffico urbano.

Gli studenti che hanno esigenze abitative particolari, trovano nel **Servizio Alloggi** un aiuto concreto nella ricerca di un alloggio privato. Si tratta di un **servizio gratuito per lo studente** che viene assistito dal personale di sportello in tutte le fasi della ricerca: dal sopralluogo alla scelta della sistemazione e alla successiva firma del contratto di affitto. A richiesta è anche fornito un aiuto per il trasloco e la sistemazione dei mobili.

Ricevere assistenza

Per garantire il diritto allo studio e promuovere l'inserimento e l'integrazione nella vita universitaria, l'Università LUMSA prevede alcuni **servizi a favore degli studenti con disabilità e diagnosi di Disturbi Specifici dell'Apprendimento (DSA)**.

Il **Servizio Counseling** permette di fruire di un supporto mirato per affrontare problematiche di natura esistenziale o personale. Dal 2019 è attivo anche un nuovo **Servizio di Supporto al Metodo di Studio**, un ulteriore contributo per pianificare e gestire al meglio la propria attività di studio.

Prendere l'iniziativa

Partecipare appieno alla vita universitaria offre agli studenti un'esperienza più ampia della sola presenza in aula. Permette di acquisire **esperienze importanti** dal punto di vista del team working, nonché di affinare le proprie abilità comunicative e relazionali, **soft skills** particolarmente apprezzate nel mondo del lavoro che chi studia all'Università LUMSA può esercitare fin dal primo anno di corso.

L'Ateneo incoraggia la promozione, l'organizzazione e la gestione di progetti curati dagli studenti e proposti alla comunità studentesca come i corsi di dizione e fonetica, di scrittura creativa, di pratica teatrale o l'attività giornalistica del **Magazine Aiko**. Attività culturali e ricreative che l'Università supporta attivamente, scegliendo di finanziare quelle più rilevanti per qualità e/o più congruenti ai corsi di laurea, nonché quelle più apprezzate dalla popolazione studentesca.

Il desiderio di partecipare attivamente alla vita dell'Università ha dato vita, con gli anni, a un percorso privilegiato che ha portato alla nascita di un team di **Student Ambassador**, studenti che collaborano con l'Ateneo alle attività di orientamento in sede e nelle fiere nazionali, mettendo la propria esperienza personale di universitari al servizio dei più giovani, o a supporto dei grandi eventi organizzati nelle sedi universitarie.

Comunicare

Informazione, ascolto e dialogo: tre stadi della comunicazione che l'Università LUMSA porta avanti attraverso diversi canali, che individuano nel portale di Ateneo **lumsa.it** il loro punto di riferimento.

Con i servizi digitali **Mi@LUMSA** e l'**App mobile per iOS e Android** è infatti possibile svolgere le più comuni operazioni legate alla carriera universitaria, come la gestione

delle tasse e la prenotazione degli esami. L'App mobile è un utile strumento attraverso il quale restare aggiornati sulle ultime novità e ricevere eventuali informazioni attraverso le notifiche push.

Con i **social media** (Facebook, Instagram, Twitter, LinkedIn e Youtube), piattaforme che l'Università LUMSA utilizza per interagire con la comunità accademica, è possibile essere informati e partecipare in maniera attiva, dialogando pubblicamente con altri studenti o privatamente per chiedere supporto e ricevere assistenza.

La **newsletter LUMSAinforma**, alla quale possono registrarsi gli studenti, i familiari e tutti coloro che lo desiderano, è utilizzata settimanalmente dall'Ateneo per informare gli utenti sulle ultime novità, fornire dettagli sugli eventi più importanti in arrivo, proporre opportunità e concorsi.

Stare insieme

La partecipazione alla vita universitaria passa anche per una serie di **attività di networking** che sono complementari all'attività didattica e che contribuiscono alla formazione della persona e ne garantiscono il benessere fisico e mentale.

L'Ateneo promuove e sostiene l'attività sportiva ed è in quest'ottica che ha dato vita al gruppo **LUMSA Sport**. L'Università partecipa infatti a diversi tornei interuniversitari di calcio, rugby a sette e volley.

La **Pastorale universitaria** è lo strumento con cui la Chiesa accompagna e sostiene nella propria formazione spirituale gli studenti, ma anche i docenti, il personale e i laureati che ne sentano il bisogno. Nell'ambito delle attività proposte rientrano l'organizzazione di incontri di spiritualità e di preparazione ai Sacramenti.

Il Campus Giubileo di Roma ospita il **LUMSA Café**, uno spazio dedicato ai docenti e al personale d'Ateneo, ma soprattutto agli studenti che qui possono fare un break tra una lezione e l'altra, incontrarsi e cogliere l'opportunità per conoscere nuove persone in un contesto informale. Il LUMSA Café è un bar, pasticceria e tavola calda convenzionata.

Le **convenzioni** strette dall'Ateneo con associazioni e spazi culturali offrono alla comunità accademica ulteriori spunti culturali. Molte le partnership importanti, tra cui il Sistema museale di Roma Capitale, diversi teatri capitolini e librerie.

Imparare

Per fornire un'offerta formativa in grado di andare oltre i tradizionali insegnamenti in aula, l'Università LUMSA ha ideato un'innovativa proposta di crescita professionale, complementare ai corsi di laurea, che si compone di un Centro linguistico e di una Talent Academy.

Il **Centro Linguistico Internazionale e Certificazioni** (CLIC) coordina e sviluppa un articolato sistema di formazione che affianca alla didattica un servizio agevolato per l'accesso ai corsi di lingua da parte degli studenti, ma anche di utenti esterni all'Università.

In particolare, si occupa di organizzare corsi di lingua, anche finalizzati alla preparazione degli esami per le principali **certificazioni internazionali** di inglese (Toefl, IELTS, Cambridge), spagnolo (DELE, Cervantes), tedesco (Goethe), francese (DELFI - DALF), italiano per stranieri (CELI), ma anche di lingue extra-europee come il russo, il cinese e l'arabo.

Laurearsi

Con la convinzione che i legami interpersonali stretti negli anni universitari siano importanti e fondamentali anche in una successiva fase lavorativa, l'Ateneo promuove le iniziative dell'**Associazione ALUMNI LUMSA**, un network di laureati, professionisti e imprenditori in Italia e all'estero, animati dal desiderio di restare in contatto con i propri colleghi, in modo da valorizzare le risorse e le esperienze di questo patrimonio estremamente qualificato, sia sotto il profilo umano che professionale.

Lavorare

La **LUMSA Talent Academy** è un progetto innovativo che prevede una serie di attività e servizi finalizzati alla preparazione di studenti e laureati all'inserimento nel mondo del lavoro con un servizio di Job Guidance incentrato sullo sviluppo delle capacità della singola persona. Il programma ha l'obiettivo di **mettere in contatto gli studenti con i manager** delle principali aziende nazionali e multinazionali che operano in Italia. La partecipazione alle attività della Talent Academy è una valida opportunità per conoscere i meccanismi di selezione delle aziende attraverso: redazione e ottimizzazione CV, simulazioni di colloquio con manager d'azienda, utilizzo dei social media per la ricerca di lavoro, analisi dei trend professionali, promozione del proprio personal branding.

L'Università offre inoltre visibilità, spazi, servizi e supporto dei professionisti del **LUMSA Digital Hub**, un incubatore d'impresa verticale, operativo a Palermo dal luglio 2018, su Food Tech, Agri Tech e Travel Tech. Il LUMSA Digital Hub, in partnership con Digital Magics Palermo e con il supporto di BNL - BNP Paribas e Sanlorenzo Mercato, mette quindi a disposizione risorse, competenze, contatti diretti con gli investitori, supporto logistico, amministrativo, contabile e legale a sostegno delle idee innovative degli studenti e dei laureati dell'Università LUMSA.

L'Università è anche sede di una speciale **Commissione di certificazione dei contratti di lavoro**, autorizzata direttamente dal Ministero del Lavoro e delle Politiche sociali, che ha diverse competenze in materia di certificazione di contratti di lavoro e di singole clausole e di conciliazione delle controversie.

Entrare in LUMSA

Orientarsi al meglio

L'Orientamento è il punto di riferimento per chi vuole intraprendere gli studi universitari. Fin dagli ultimi anni di scuola secondaria di secondo grado (o superiore) è possibile rivolgersi agli Uffici Orientamento presenti in tutte le sedi dell'Università LUMSA per **colloqui individuali**, per riflettere sui propri interessi, obiettivi e motivazioni, **ricevere informazioni** sui corsi e sull'offerta formativa, fissare un appuntamento per **assistere alle lezioni** e vivere così una giornata da studente universitario.

Il supporto dell'**Ufficio Orientamento** è costante ed è un punto di riferimento per scegliere al meglio il futuro percorso universitario (orientamento in ingresso), per ricevere assistenza una volta iscritti (orientamento in itinere) e per un utile confronto una volta terminati gli studi (orientamento in uscita).

Ogni anno l'Università LUMSA organizza diversi **Open Day, a Roma e a Palermo**, per aprire le sue porte a studenti e famiglie. Durante queste giornate di orientamento è possibile dialogare direttamente con i docenti, visitare il Campus e scoprire i dettagli dei servizi disponibili. Il calendario degli Open Day è disponibile online.



Il diritto allo studio

L'Università LUMSA facilita l'accesso agli studi universitari, ne favorisce la prosecuzione e ne incoraggia il merito. Questa volontà si concretizza, anche in collaborazione con l'Associazione Luigia Tincani, attraverso servizi dedicati al diritto allo studio, alla promozione di **borse di studio** rivolte ai neodiplomati che scelgono l'Università LUMSA, ai programmi di **riduzione delle tasse** e dei contributi universitari, ai **premi di laurea** annuali.

La LUMSA, nonostante la sua natura di Ateneo non statale, permette di sostenere il costo degli studi universitari attraverso aiuti economici concreti. Sono molte, infatti, le **borse di studio erogate in collaborazione con enti regionali** di Lazio (LazioDiSCo, ex Laziodisu) e Sicilia (Ersu Palermo). Questi enti mettono a disposizione degli studenti anche altre forme di agevolazione, come contributi per le spese di alloggio e di trasporto, di mobilità internazionale, fondi formativi e lavorativi.

Da parte sua l'Ateneo offre **rimborsi parziali** per studenti che abbiano terminato gli studi laureandosi con lode e sussidi monetari per l'esonero parziale da tasse e contributi. Sono previste **riduzioni per studenti con un altro familiare già iscritto ai corsi di laurea dell'Università LUMSA** (-20%) e per chi si iscrive al primo anno fuori corso con il solo esame della laurea da sostenere (-50%).

Tutti i corsi di laurea in **area Servizio sociale** a Roma, indipendentemente dal reddito, sono inquadrati nella seconda fascia più bassa per il pagamento delle tasse universitarie. Questa importante agevolazione è offerta, coerentemente con la missione dell'Ateneo, per sostenere i giovani nella scelta di una professione ad alto impatto sociale e rivolta al servizio dei soggetti più deboli.



L'offerta formativa 2020-2021: i corsi di laurea triennale, professionalizzante e a ciclo unico

I corsi di laurea triennale, professionalizzante e magistrale a ciclo unico rappresentano il primo punto d'ingresso ai corsi universitari. Per accedere è necessario possedere un diploma di scuola secondaria di secondo grado (diploma di maturità), o altro titolo di studio conseguito all'estero riconosciuto idoneo, e sostenere un Test di ammissione, con differenti modalità di valutazione a seconda del corso di laurea.

Corsi di laurea triennale

■ ECONOMIA E COMMERCIO

Sede del corso: Palermo

Indirizzi:

- Consulenza aziendale
- Gestione aziendale

■ ECONOMIA E GESTIONE AZIENDALE

Sede del corso: Roma

Indirizzi:

- Consulenza aziendale
- Gestione aziendale e bancaria

■ MEDIAZIONE LINGUISTICA E CULTURALE

Sede del corso: Roma

Indirizzi:

- Mediazione interculturale
- Mediazione per l'impresa
- Mediazione per il turismo e gli eventi culturali

■ SCIENZE DEL SERVIZIO SOCIALE E DEL NON PROFIT

Sedi del corso: Roma, Palermo, Taranto

■ SCIENZE DELL'EDUCAZIONE

Sedi del corso: Roma, Palermo

Indirizzi:

- Educatori dell'infanzia
- Educatori sociali

■ SCIENZE DELLA COMUNICAZIONE, MARKETING E DIGITAL MEDIA

Sede del corso: Roma

Indirizzi:

- Comunicazione d'impresa, marketing e digital media
- Giornalismo, relazioni pubbliche e digital media

- SCIENZE E TECNICHE PSICOLOGICHE

Con **alcuni insegnamenti in inglese**

Sede del corso: Roma

- SCIENZE POLITICHE E INTERNAZIONALI
Con **alcuni insegnamenti in inglese**

Sede del corso: Roma

Indirizzi:

- Studi internazionali, diplomatici e strategici
- Studi politici, organizzazioni e istituzioni

- SCIENZE DELLA
FORMAZIONE PRIMARIA

Sedi del corso: Roma, Palermo

Corso di laurea professionalizzante

- TECNICHE INFORMATICHE
PER LA GESTIONE DEI DATI

Sede del corso: Roma

Corsi di laurea magistrale a ciclo unico (quinquennale)

- GIURISPRUDENZA

Sede del corso: Roma

Indirizzi:

- Programma tradizionale
- Programma internazionale - **in inglese**
- Percorso economico
- Percorso per l'insegnamento

- GIURISPRUDENZA

Sede del corso: Palermo

Percorso opzionale:

Programma internazionale - **in inglese**



Economia e commercio

Città: Palermo	Classe: L-33	Durata: 3 anni	Posti disponibili: 145
Lezioni in via F. Parlatore, 65	Struttura: Dip. Giurisprudenza	Soddisfazione dei laureati: 100% *	Accesso con Colloquio e Test

Il corso di laurea offre una **proposta formativa innovativa** e allo stesso tempo in continuità con la tradizione degli **studi economici italiani e internazionali**, allo scopo di rispondere al crescente bisogno di formazione tecnica che sia anche etica e umanistica. I primi **due anni sono uguali per tutti gli iscritti**, mentre **il terzo anno è differenziato** a seconda del curriculum scelto. In questo modo, a una solida base di conoscenze in ambito economico, aziendale, statistico-matematico e giuridico, nonché conoscenze linguistiche e abilità informatiche, si aggiunge un percorso specializzato in linea con gli interessi dello studente.

- **PRESIDENTE DEL CORSO DI LAUREA:** Prof. Sergio Paternostro
- **INDIRIZZI:** Consulenza aziendale, Gestione aziendale
- **SBOCCHI OCCUPAZIONALI:** imprese pubbliche e private, società e studi di consulenza, libera professione, banche e altri intermediari finanziari, organizzazioni di natura cooperativa e non-profit, imprese sociali, ambiti legati all'analisi economica, centri ed enti di ricerca, società di revisione aziendale, enti ed istituzioni di natura pubblica.
- **MOBILITÀ ERASMUS:** Belgio, Germania, Olanda, Polonia, Portogallo, Romania, Spagna.
- **PARTICOLARITÀ:** per facilitare l'inserimento dei laureati nel mondo del lavoro sono previsti tirocini in azienda e la possibilità di accedere all'incubatore d'impresa LUMSA Digital Hub. Il corso di laurea rientra nella convenzione quadro tra MIUR e CNDCEC per l'esonero dalla prova dell'esame di Stato per l'accesso alla Sez. B dell'Albo dei Dottori Commercialisti ed Esperti Contabili.
- **PROSECUZIONE DEGLI STUDI:** accesso diretto ai CdL magistrali in Economia e management (pag. 67) e Management and finance (pag. 70).

Primo anno

SSD	INSEGNAMENTI	CFU
SECS-P/07	ECONOMIA AZIENDALE	9
IUS/01	DIRITTO PRIVATO	6
SECS-S/06	METODI MATEMATICI PER L'ECONOMIA	9
SECS-P/12	STORIA ECONOMICA	9
IUS/09	DIRITTO PUBBLICO	6
SECS-P/01	MICROECONOMIA	9
SECS-S/03	STATISTICA PER L'ECONOMIA	9
-	TEOLOGIA SACRA SCRITTURA	3
INF/01	GESTIONE INFORMATICA DEI DATI	3
L-LIN/12	IDONEITÀ DI LINGUA INGLESE I	0
	TOTALE I ANNO	63

Secondo anno

SSD	INSEGNAMENTI	CFU
IUS/04	DIRITTO COMMERCIALE	6
SECS-S/06	ECONOMIA E SVILUPPO SOSTENIBILE	9
SECS-P/07	CONTABILITÀ E BILANCIO	9
SECS-P/01	MACROECONOMIA	9
SECS-S/06	MATEMATICA FINANZIARIA	9
IUS/07	DIRITTO DEL LAVORO (INDIRIZZO CA)	6
IUS/05	OPPURE DIRITTO DELL'ECONOMIA (INDIRIZZO GA) *	
-	INSEGNAMENTO A SCELTA	6
-	TEOLOGIA DOGMATICA	3
L-LIN/12	IDONEITÀ DI LINGUA INGLESE II	0
L-LIN/12	IDONEITÀ DI LINGUA INGLESE III	0
	TOTALE II ANNO	57

* La scelta è vincolata all'indirizzo scelto dallo studente (CA = Consulenza aziendale; GA = Gestione aziendale).



Terzo anno

SSD	INSEGNAMENTI*	CA	GA
		CFU	CFU
SECS-P/07	REVISIONE AZIENDALE	6	-
SECS-P/08	ECONOMIA E GESTIONE DELLE IMPRESE	9	9
SECS-P/02	POLITICA ECONOMICA	6	6
SECS-P/11	ECONOMIA DEGLI INTERMEDIARI FINANZIARI	-	6
SECS-P/09	FINANZA AZIENDALE GENERALE + FINANZA AZIENDALE PARTE APPLICATA	6+3	6+3
IUS/12	DIRITTO TRIBUTARIO PARTE GENERALE + DIRITTO TRIBUTARIO PARTE APPLICATA	6+3	-
SECS-P/08	MARKETING	-	9
-	INSEGNAMENTO A SCELTA	6	6
L-LIN/12	IV IDONEITÀ DI LINGUA INGLESE	0	0
L-LIN/12	BUSINESS ENGLISH	6	6
-	TIROCINIO FORMATIVO	6	6
-	PROVA FINALE	3	3
	TOTALE III ANNO	60	60

* Gli insegnamenti del III anno variano in base all'indirizzo scelto dallo studente (CA = Consulenza aziendale; GA = Gestione aziendale).



Economia e gestione aziendale

Città: Roma	Classe: L-18	Durata: 3 anni	Posti disponibili: 177
Lezioni in Via M. Colonna, 19	Struttura: Dip. GEPLI	Soddisfazione dei laureati: 84,2%*	Accesso con Test di ammissione

Il corso di laurea forma **laureati capaci di valutare e gestire complesse problematiche** all'interno delle aziende e delle istituzioni, sviluppare e applicare metodologie consolidate e/o innovative per rispondere in modo efficace ed efficiente alle sollecitazioni provenienti dal sistema economico. **Il corso è convenzionato con l'Ordine dei Dottori Commercialisti e degli Esperti Contabili di Roma:** ciò permette agli studenti di svolgere 6 mesi di tirocinio in uno studio professionale durante l'ultimo anno di corso ed essere esonerati dalla prima prova all'Esame di Stato per l'accesso alla sezione B dell'Albo. Il percorso formativo si articola in un biennio comune a tutti gli studenti e in un terzo anno differenziato in tre percorsi.

- **PRESIDENTE DEL CORSO DI LAUREA:** Prof. Giovanni Ferri
- **INDIRIZZI:** Consulenza aziendale, Gestione aziendale e bancaria
- **SBOCCHI OCCUPAZIONALI:** imprese e intermediari finanziari; società e studi di consulenza amministrativa o fiscale; società di revisione aziendale; amministrazioni pubbliche e organizzazioni del terzo settore.
- **MOBILITÀ ERASMUS:** Belgio, Francia, Germania, Grecia, Olanda, Polonia, Portogallo, Romania, Spagna, Turchia.
- **PARTICOLARITÀ:** convenzione con l'ODCEC di Roma per tirocini di sei mesi ed esonero dalla prima prova dell'Esame di Stato per l'iscrizione alla sezione B dell'Albo.
- **PROSECUZIONE DEGLI STUDI:** accesso diretto ai CdL magistrale in Management and finance (pag. 70) e Marketing & digital communication (pag. 74).

Primo anno

SSD	INSEGNAMENTI	CFU
SECS-P/07	ECONOMIA AZIENDALE	9
IUS/01	ISTITUZIONI DI DIRITTO PRIVATO	6
SECS-P/01	MICROECONOMIA	9
SECS-S/03	STATISTICA	9
SECS-S/06	METODI MATEMATICI PER L'ECONOMIA	9
SECS-P/07	RAGIONERIA GENERALE ED APPLICATA	9
INF/01	GESTIONE INFORMATICA DEI DATI AZIENDALI	9
-	TEOLOGIA SACRA SCRITTURA	3
-	CORSO DI LINGUA INGLESE *	OFA
-	INTRODUZIONE ALLA MATEMATICA **	OFA
	TOTALE I ANNO	63

OFA = Obbligo Formativo Aggiuntivo

* Insegnamento per coloro che hanno ottenuto un livello inferiore al B1.1 nel Test di inglese.

** Lo studente che non ha superato il Test di matematica deve frequentare "Introduzione alla matematica", e superare la relativa prova, o sostenere l'esame di "Metodi matematici per l'economia" entro il primo anno.

Secondo anno

SSD	INSEGNAMENTI	CFU
IUS/04	DIRITTO COMMERCIALE	6
SECS-P/11	ECONOMIA DEGLI INTERMEDIARI FINANZIARI	9
SECS-P/08	ECONOMIA E GESTIONE DELLE IMPRESE	9
SECS-P/02	ECONOMIA PUBBLICA	6
SECS-P/09	FINANZA AZIENDALE	9
SECS-P/01	MACROECONOMIA	9
SECS-S/06	MATEMATICA FINANZIARIA	6
L-LIN/12	LINGUA INGLESE I	3
-	TEOLOGIA DOGMATICA	3
	TOTALE II ANNO	60

Terzo anno

SSD	INSEGNAMENTI*	CA	GAB
		CFU	CFU
IUS/07	DIRITTO DEL LAVORO	6	-
IUS/12	DIRITTO TRIBUTARIO	6	-
SECS-P/10	ORGANIZZAZIONE AZIENDALE	6	-
SECS-P/07	REVISIONE AZIENDALE	6	-
SECS-P/11	CORPORATE E INVESTMENT BANKING	-	6
IUS/05	DIRITTO PUBBLICO DELL'ECONOMIA	-	6
SECS-P/07 AGR/01	ECONOMIA DELLE AZIENDE FAMILIARI oppure ECONOMIA AMBIENTALE	-	6
SECS-P/08	MARKETING	-	6
SECS-P/11	FINANZIAMENTI AZIENDALI	9	-
SECS-P/11	ECONOMIA DELLE AZIENDE DI CREDITO	-	9
-	INSEGNAMENTI A SCELTA	12	12
L-LIN/12	LINGUA INGLESE 2	3	3
-	LABORATORIO INNOVAZIONE E TECNOLOGIA oppure TIROCINIO	6	6
-	PROVA FINALE	3	3
	TOTALE III ANNO	57	57

* Gli insegnamenti del III anno variano in base all'indirizzo scelto dallo studente (CA = Consulenza aziendale; GAB = Gestione aziendale e bancaria).



Mediazione linguistica e culturale

Città: Roma	Classe: L-12	Durata: 3 anni	Posti disponibili: 125
Lezioni in Via M. Colonna, 19	Struttura: Dip. GEPLI	Soddisfazione dei laureati: : 95,1*	Accesso con Test di ammissione

Il corso di studi forma **laureati in grado di padroneggiare due lingue straniere europee o una lingua europea e una orientale** (inglese, francese, spagnolo, tedesco e cinese). Offre inoltre la possibilità di studiare una terza lingua fra quelle già menzionate, con l'aggiunta dell'arabo. **Il laureato viene dotato di un bagaglio culturale e tecnico che gli permette di porsi come mediatore e traduttore in ambiti diversi**, secondo i profili professionali prefigurati dall'ordinamento: in contesti multiculturali, anche con attenzione ai fenomeni migratori; in attività aziendali e commerciali; nel mondo del turismo. Il percorso formativo si articola in un primo anno comune a tutti gli studenti e in un biennio differenziato in tre percorsi.

- **PRESIDENTE DEL CORSO DI LAUREA:** Prof.ssa Gioiella Bruni Rocchia
- **INDIRIZZI:** Mediazione interculturale, Mediazione per l'impresa, Mediazione per il turismo e gli eventi culturali
- **SBOCCHI OCCUPAZIONALI:** operatori in contesti multilinguistici e multiculturali; esperti linguistici e traduttori in contesti istituzionali e in organizzazioni nazionali e internazionali; esperti linguistici e traduttori in aziende e imprese, anche con riferimento nell'ambito del turismo e degli eventi culturali.
- **MOBILITÀ ERASMUS:** Belgio, Finlandia, Francia, Germania, Polonia, Romania, Spagna.
- **PARTICOLARITÀ:** i livelli di lingua conseguiti sono certificati al livello C1 secondo gli standard del Quadro comune europeo di riferimento per le lingue (QCER - CEFR).
- **PROSECUZIONE DEGLI STUDI:** accesso al CdL magistrale in Relazioni internazionali (pag. 87).

Insegnamenti comuni*

INSEGNAMENTI
LINGUA E TRADUZIONE - LINGUA I (INGLESE, FRANCESE, SPAGNOLO, TEDESCO, CINESE): CFU 12+12+12 (tre annualità)
LINGUA E TRADUZIONE - LINGUA II (INGLESE, FRANCESE, SPAGNOLO, TEDESCO, CINESE): CFU 12+12+12 (tre annualità)
LETTERATURA E CULTURA DELLA PRIMA LINGUA INGLESE, FRANCESE, SPAGNOLA, TEDESCA, CINESE: CFU 6
LETTERATURA E CULTURA DELLA SECONDA LINGUA INGLESE, FRANCESE, SPAGNOLA, TEDESCA, CINESE: CFU 6
LETTERATURE EUROPEE E TRADUZIONE: CFU 6
TECNICHE ESPRESSIVE DELL'ITALIANO - LINGUISTICA ITALIANA: CFU 6
LINGUISTICA GENERALE: CFU 6
SEMIOTICA E TIPOLOGIE DEI TESTI: CFU 6
TEORIA DELLA TRADUZIONE: CFU 6
INFORMATICA PER LE LINGUE: CFU 6
DUE INSEGNAMENTI A SCELTA: CFU 12 **
TIROCINIO: CFU 6
TEOLOGIA: CFU 6
PROVA FINALE: CFU 6

* Lo/La studente/ssa può scegliere due lingue di specializzazione, con insegnamenti di durata triennale, tra inglese, francese, spagnolo, tedesco o cinese. Al secondo anno di corso è possibile scegliere una terza lingua, di durata annuale, tra quelle sopra menzionate, con l'aggiunta dell'arabo.

** Insegnamenti a scelta dello/a studente/ssa equivalenti a CFU 12, che potranno essere utilizzati per l'apprendimento di una terza lingua, tra cui anche l'arabo.



Insegnamenti di percorso: Mediazione interculturale

INSEGNAMENTI
COMUNICAZIONE INTERCULTURALE: CFU 6
FENOMENI MIGRATORI E SOCIETÀ MULTICULTURALI: CFU 6
STORIA CONTEMPORANEA OPPURE STORIA DELLA CINA: CFU 6
DIRITTO E ISTITUZIONI EUROPEE - DIRITTO DELL'UE: CFU 6
LETTERATURA-MONDO IN LINGUA INGLESE/FRANCESE/SPAGNOLA/TEDESCA: CFU 6

Mediazione per l'impresa

INSEGNAMENTI
ECONOMIA AZIENDALE I: CFU 6
ECONOMIA AZIENDALE II: CFU 6
ELEMENTI DI DIRITTO DELL'IMPRESA: CFU 6
ECONOMIA E GESTIONE DELLE IMPRESE: CFU 6
BUSINESS ENGLISH: CFU 6

Mediazione per il turismo e gli eventi culturali

INSEGNAMENTI
STORIA DELL'ARTE COMPARATA: CFU 6
TURISMO DEI PATRIMONI CULTURALI: CFU 6
ECONOMIA E GESTIONE DELLE IMPRESE TURISTICHE: CFU 6
MANAGEMENT OF CULTURAL EVENTS: CFU 6
LETTERATURA-MONDO IN LINGUA INGLESE/FRANCESE/SPAGNOLA/TEDESCA: CFU 6

Scienze del servizio sociale e del non profit

Città: **Roma, Palermo, Taranto** Classe: **L-39** Durata: **3 anni** Posti disponibili: **162**

Struttura:
Dip. GEPLI

Soddisfazione
dei laureati: **98,6% ***

Accesso con
Test di ammissione

Il corso di studi forma **la figura dell'assistente sociale, ovvero l'esperto nella prevenzione e nel trattamento del disagio sociale in tutte le sue dimensioni**, nonché un professionista in grado di individuare e coordinare risorse volte a questo scopo.

I laureati sono in grado di svolgere compiti di **gestione, organizzazione, programmazione e coordinamento dei servizi sociali**. Conseguono competenze atte alla comprensione del contesto economico e sociale del territorio di appartenenza, delle cause del disagio e degli strumenti per il suo superamento. Durante gli studi **gli studenti acquisiscono, oltre alla conoscenza di base dell'informatica e di una lingua straniera, competenze in ambito sociologico, giuridico, economico, medico, psicologico e pedagogico**.

- **REFERENTE DEL CORSO DI LAUREA:** Prof. Folco Cimagalli
- **REFERENTI DI SEDE:** Prof. Giuseppe Mannino (Palermo), Prof. Antonio Panico (Taranto)
- **SBOCCHI OCCUPAZIONALI:** assistente sociale, previo superamento dell'Esame di Stato per l'iscrizione alla sezione B dell'Albo dell'Ordine degli Assistenti sociali; operatore del terzo settore; tecnico dell'assistenza e della previdenza sociale.
- **MOBILITÀ ERASMUS:** Austria, Germania, Polonia, Portogallo, Romania, Spagna.
- **PARTICOLARITÀ:** gli iscritti, indipendentemente dal reddito, possono far riferimento alla seconda fascia più bassa per il pagamento delle tasse universitarie. Il Dipartimento GEPLI è sede per l'Esame di Stato dell'Ordine degli Assistenti sociali.
- **PROSECUZIONE DEGLI STUDI:** accesso diretto al CdL magistrale in Programmazione e gestione delle politiche e dei servizi sociali (pag. 80).

Primo anno

SSD	INSEGNAMENTI	CFU
SPS/07	SOCIOLOGIA GENERALE	6
SECS-P/01	ECONOMIA POLITICA E DEL NON PROFIT	9
IUS/09	ISTITUZIONI DI DIRITTO PUBBLICO	6
M-PSI/01	PSICOLOGIA GENERALE	6
SPS/07	STORIA E PRINCIPI DEL SERVIZIO SOCIALE CON LABORATORIO PERIFERIE E LAVORO SOCIALE	12
MED/42	IGIENE E MEDICINA DI COMUNITÀ	6
MED/25	oppure PSICHIATRIA	6
IUS/20	TEORIA DELLA DEVIANZA E DEL DISAGIO SOCIALE	6
IUS/17	oppure DIRITTO PENALE	6
SPS/07	LABORATORIO: METODI E TECNICHE DEL SERVIZIO SOCIALE	3
INF/01	INFORMATICA PER IL SERVIZIO SOCIALE	3
-	TEOLOGIA I	3
	TOTALE I ANNO	60

Secondo anno

SSD	INSEGNAMENTI	CFU
SPS/07	POLITICA SOCIALE	6
M-PED/01	PEDAGOGIA SOCIALE	6
IUS/01	DIRITTO DI FAMIGLIA E MINORILE	9
SPS/07	METODI E TECNICHE DEL SERVIZIO SOCIALE	6
M-PSI/05	PSICOLOGIA SOCIALE	9
SPS/07	ORGANIZZAZIONE DEI SERVIZI SOCIALI	6
-	ATTIVITÀ A SCELTA DELLO STUDENTE	6
-	TEOLOGIA II	3
-	TIROCCINIO I	9
	TOTALE II ANNO	60



Terzo anno

SSD	INSEGNAMENTI	CFU
SPS/07	METODI E TECNICHE DELLA PROGETTAZIONE SOCIALE	9
M-PED/01	LABORATORIO DI SCRITTURA PROFESSIONALE	3
M-PSI/07	PSICOLOGIA DINAMICA	6
SPS/09	SOCIOLOGIA DELLE MIGRAZIONI E POLITICHE MIGRATORIE	9
SPS/07	METODOLOGIA E TECNICHE DELLA RICERCA SOCIALE	6
L-LIN/12	LINGUA INGLESE B1.1	6
-	ATTIVITÀ A SCELTA DELLO STUDENTE	6
-	TIROCINIO 2	9
-	PROVA FINALE	6
	TOTALE III ANNO	60



Corsi di laurea triennale in Scienze dell'educazione

* dati AlmaLaurea 2020

Città: Roma, Palermo	Classe: L-19	Durata: 3 anni	Posti disponibili: 200
Struttura: Dip. Scienze umane	Soddisfazione dei laureati: 90,7% *	Accesso con Test di ammissione	

Il corso di laurea prepara alle professioni di Educatore dell'infanzia e di Educatore sociale, cura la dimensione formativa ed educativa, nei diversi contesti culturali e sociali, con particolare riguardo per la prima infanzia e per tutte le condizioni di marginalità, disagio, bisogno di integrazione. Secondo la normativa vigente (d.lgs. n. 65/2017 e commi 594-601 della L. 205/2017), **il titolo di laurea permette di lavorare in strutture educative** come nidi, ludoteche, centri per bambini e famiglie (Ed. dell'infanzia) **oppure in servizi socio-educativi e socio-assistenziali** per disabili, persone in difficoltà (migranti, tossicodipendenti, ecc.) o anziani (Ed. sociale).

- **PRESIDENTE DEL CORSO DI LAUREA:** Prof.ssa Maria Cinque
- **REFERENTE DI SEDE:** Prof. Calogero Caltagirone (Palermo)
- **INDIRIZZI:** Educatori dell'infanzia, Educatori sociali
- **SBOCCHI OCCUPAZIONALI:** Educatore dell'infanzia in asili nido, micronidi, sezioni primavera, centri gioco, case famiglia, servizi domiciliari e di animazione; Educatore sociale in strutture socio-educative, per minori, disabili, anziani, servizi di salute mentale, carceri.
- **MOBILITÀ ERASMUS:** Croazia, Finlandia, Francia, Polonia, Romania, Spagna.
- **PARTICOLARITÀ:** crediti riconosciuti in caso di successiva iscrizione al CdL in Scienze della formazione primaria. Un punto in più sul voto di laurea in caso di mobilità all'estero per studio (Erasmus) di almeno sei mesi. L'indirizzo Educatori sociali è disponibile, con didattica intensiva, anche presso il polo distaccato di Gubbio (PG).
- **PROSECUZIONE DEGLI STUDI:** accesso diretto al CdL magistrale in Progettazione e gestione dei servizi socio-educativi e formativi (pag. 78).

Primo anno

SSD	INSEGNAMENTI*	EI	ES
		CFU	CFU
M-PED/01	PEDAGOGIA GENERALE	6	6
M-PED/02	STORIA DELL'EDUCAZIONE	9	9
SPS/07	SOCIOLOGIA GENERALE + LABORATORIO DI METODOLOGIA DELLA RICERCA	6+2	6+2
M-PSI/01	PSICOLOGIA GENERALE	9	9
M-FIL/08	FILOSOFIA E STORIA DEL PENSIERO MEDIEVALE: EDUCAZIONE E INFANZIA	6	-
M-STO/01	STORIA DELLA DEVIANZA E DELLA MARGINALITÀ	-	6
M-FIL/03	ANTROPOLOGIA ED ETICA DELLE RELAZIONI FAMILIARI	6	-
M-FIL/03	ANTROPOLOGIA DELLE RELAZIONI SOCIALI	-	6
-	TEOLOGIA SACRA SCRITTURA	3	3
-	PROPEDEUTICA AL TIROCINIO	2	2
-	LABORATORIO DI TECNOLOGIE DIDATTICHE	4	4
	TOTALE I ANNO	53	53

* Gli insegnamenti dei tre anni di corso variano in base all'indirizzo scelto dallo studente (EI = Educatore dell'infanzia; ES = Educatore del sociale).



Secondo anno

SSD	INSEGNAMENTI*	EI	ES
		CFU	CFU
M-PED/01	PEDAGOGIA SOCIALE	6	6
M-PED/01	FILOSOFIA DELL'EDUCAZIONE	6	6
M-PSI/04	PSICOLOGIA DELLO SVILUPPO + LABORATORIO DI OSSERVAZIONE	6+2	6+2
M-PED/03	DIDATTICA E PEDAGOGIA SPECIALE PER L'INFANZIA	6	-
M-PED/03	DIDATTICA E PEDAGOGIA SPECIALE PER L'INTEGRAZIONE SOCIALE	-	6
SECS-P/10	ORGANIZZAZIONE E GESTIONE DELLE ISTITUZIONI EDUCATIVE E SOCIALI	6	6
IUS/09	DIRITTO PUBBLICO E LEGISLAZIONE DELLE ISTITUZIONI EDUCATIVE	6	-
IUS/09	DIRITTO PUBBLICO E LEGISLAZIONE DELLE ISTITUZIONI SOCIALI	-	6
L-FIL-LET/12	EDUCAZIONE LINGUISTICA	9	-
L-FIL-LET/11	LETTERATURA PER L'INTEGRAZIONE SOCIALE	-	9
MED/42	IGIENE E PEDIATRIA	6	-
MED/42	IGIENE E MEDICINA DI COMUNITÀ	-	6
-	ATTIVITÀ FORMATIVE ATTIVATE NELL'ATENEUM PURCHÉ COERENTI CON IL PERCORSO FORMATIVO oppure SOFT SKILLS E SERVICE LEARNING oppure LINGUA E CULTURA ITALIANA PER STUDENTI STRANIERI	6	6
-	TEOLOGIA DOGMATICA	3	3
-	TIROCINIO	4	4
	TOTALE II ANNO	66	66



Terzo anno

SSD	INSEGNAMENTI*	EI	ES
		CFU	CFU
M-PED/04	PROGETTAZIONE E VALUTAZIONE NEI SERVIZI EDUCATIVI PER L'INFANZIA	9	-
M-PED/04	PROGETTAZIONE E VALUTAZIONE NEI SERVIZI SOCIO-EDUCATIVI	-	9
M-PED/01	EDUCAZIONE DEGLI ADULTI	-	6
M-PED/01	PEDAGOGIA DELLA CURA E METODOLOGIA MONTESSORI	6	-
M-PED/03	METODOLOGIA DEL GIOCO E CREATIVITÀ AL NIDO + LABORATORIO DI ATTIVITÀ SENSORIALI	6+2	-
M-PED/03	DIDATTICA E PEDAGOGIA DELL'ANIMAZIONE DEI GRUPPI E DELLE COMUNITÀ + LABORATORIO DI ANIMAZIONE MUSICALE	-	6+2
MED/39	NEUROPSICHIATRIA INFANTILE	6	-
M-STO/01	STORIA DELL'INFANZIA	6	-
SPS/08	SOCIOLOGIA DEI PROCESSI CULTURALI	-	6
M-PSI/05	PSICOLOGIA SOCIALE	-	6
M-PSI/07	PSICODINAMICA DELLE RELAZIONI FAMILIARI	6	-
MED/39	GERIATRIA E RIABILITAZIONE	-	6
-	ATTIVITÀ FORMATIVE ATTIVATE NELL'ATENEO PURCHÉ COERENTI CON IL PERCORSO FORMATIVO oppure SOFT SKILLS E SERVICE LEARNING oppure LINGUA E CULTURA ITALIANA PER STUDENTI STRANIERI	6	6
-	IDONEITÀ DI LINGUA INGLESE oppure IDONEITÀ DI LINGUA SPAGNOLA	4	4
-	TIROCINIO	4	4
-	PROVA FINALE	6	6
	TOTALE III ANNO	61	61

* Gli insegnamenti dei tre anni di corso variano in base all'indirizzo scelto dallo studente (EI = Educatore dell'infanzia; ES = Educatore del sociale).

Scienze della comunicazione, marketing e digital media

Città: Roma	Classe: L-20	Durata: 3 anni	Posti disponibili: 210
Lezioni in piazza Vaschette, 101	Struttura: Dip. Scienze umane	Soddisfazione dei laureati: : 98,9% *	Accesso con Test di ammissione

Il corso di studi fornisce **conoscenze teoriche e abilità specifiche nei diversi settori della comunicazione** al fine di poter svolgere compiti professionali nelle aziende del settore culturale (editoria, radio, televisione, cinema, nuovi media), degli enti pubblici e del non profit, delle imprese e delle agenzie di comunicazione. **Particolare attenzione è riservata all'acquisizione delle abilità necessarie alla produzione di testi** (transcodifiche per il web, contenuti informativi, story-board per la pubblicità, storytelling, audiovisivi, ecc.), anche attraverso l'uso delle tecnologie della comunicazione e dell'informazione, dei social media; e allo sviluppo delle **attività di promozione e di marketing** e alla **progettazione e comunicazione di eventi**.

- **PRESIDENTE DEL CORSO DI LAUREA:** Prof. Alessandro Giosi
- **INDIRIZZI:** Giornalismo, relazioni pubbliche e digital media; Comunicazione d'impresa, marketing e digital media
- **SBOCCHI OCCUPAZIONALI:** gestore dei flussi di comunicazione; esperto di marketing, brand e product manager; pubblicitario (account, copywriter, art director); esperto della comunicazione d'impresa via internet; social media account; reputation account; addetto stampa; esperto di trattamento delle informazioni; responsabile delle relazioni pubbliche di enti nazionali e internazionali; responsabile delle relazioni con i media.
- **MOBILITÀ ERASMUS:** Belgio, Francia, Germania, Lituania, Olanda, Polonia, Spagna, Svezia.
- **PARTICOLARITÀ:** numerosi enti e aziende partner (UnipolSai, BNL, Coni, Federcongressi, Havas, Garante Privacy, RAI, RDS, TIM, ecc.).
- **PROSECUZIONE DEGLI STUDI:** accesso diretto al CdL magistrale in Marketing & digital communication (p.74). Consigliato, per il primo indirizzo, il Master in Giornalismo.

Primo anno

SSD	INSEGNAMENTI*	GRP	CIM
		CFU	CFU
L-FIL-LET/12	TECNICHE DI SCRITTURA PER IL GIORNALISMO	6	-
L-FIL-LET/12	LINGUISTICA E GALATEO DIGITALE	-	6
L-FIL-LET/12	LINGUISTICA ITALIANA	9	9
M-STO/04	GEOPOLITICA CONTEMPORANEA	6	-
SPS/07	SOCIETÀ, GLOBALIZZAZIONE E INFORMAZIONE	9	-
SPS/07	TEORIE E TECNICHE DELLA RICERCA SOCIALE	-	9
SPS/08	INTERNET STUDIES E SOCIAL MEDIA MANAGEMENT	-	6
ING-INF/05	INFORMATICA PER LA COMUNICAZIONE	6	6
SPS/08	SOCIOLOGIA DELLA COMUNICAZIONE E TEORIE DEI MEDIA	12	-
IUS/09	DIRITTO PUBBLICO	6	-
M-FIL/03	ETICA DELLA COMUNICAZIONE	6	-
SPS/02	oppure CULTURA, POLITICA E OPINIONE PUBBLICA		
M-FIL/03	ETICA DELLA COMUNICAZIONE	-	6
SECS-P/01	ECONOMIA POLITICA	-	6
SECS-P/08	ECONOMIA E GESTIONE DELLE IMPRESE	-	6
-	GESTIONE IMMAGINE COORDINATA E GRAFICA MULTIMEDIALE	-	3
-	TEOLOGIA SACRA SCRITTURA	3	3
	TOTALE I ANNO	63	60

* Gli insegnamenti dei tre anni di corso variano in base all'indirizzo scelto dallo studente (GRP = Giornalismo, relazioni pubbliche e digital media; CIM = Comunicazione d'impresa, marketing e digital media).

Secondo anno

SSD	INSEGNAMENTI*	GRP	CIM
		CFU	CFU
M-FIL/05	SEMIOTICA	6	-
SPS/08	INTERNET STUDIES E SOCIAL MEDIA MANAGEMENT	6	-
SPS/08	GIORNALISMO DIGITALE & DIGITAL WRITING	9	-
M-FIL/05	SEMIOTICA PER LA COMUNICAZIONE D'IMPRESA	-	6
SPS/08	SOCIOLOGIA DELLA COMUNICAZIONE E DEI MEDIA	-	12
SECS-P/01	ECONOMIA POLITICA	6	-
SECS-P/08	GESTIONE DELLA REPUTAZIONE E RELAZIONI PUBBLICHE DIGITALI	9	-
SPS/11	TEORIE E TECNICHE DEL GIORNALISMO E UFFICI STAMPA	12	-
L-ART/06	STORYTELLING E LINGUAGGI MULTIMEDIALI	-	6
SECS-P/07	ECONOMIA AZIENDALE E INVESTOR RELATIONS	-	9
SECS-P/08	MARKETING	-	9
SECS-S/05	ANALISI E RICERCHE DI MERCATO	-	9
-	ATTIVITÀ A SCELTA DELLO STUDENTE	6	6
SPS/08	LABORATORIO: GIORNALISMO TELEVISIVO	3	-
SECS-P/08	LABORATORIO: MARKETING GAME	-	3
SECS-P/07	LABORATORIO: GESTIONE E MEDIA MANAGEMENT	-	3
-	TEOLOGIA DOGMATICA	3	3
	TOTALE II ANNO	60	66

* Gli insegnamenti dei tre anni di corso variano in base all'indirizzo scelto dallo studente (GRP = Giornalismo, relazioni pubbliche e digital media; CIM = Comunicazione d'impresa, marketing e digital media).

Terzo anno

SSD	INSEGNAMENTI	GRP	CIM
		CFU	CFU
L-ART/06	LINGUAGGI E FORMAT PER IL GIORNALISMO	6	-
SECS-P/08	ECONOMIA E GESTIONE DELLE IMPRESE EDITORIALI	6	-
IUS/10	DIRITTO E DEONTOLOGIA DELL'INFORMAZIONE	6	-
SPS/11	PROCESSI CULTURALI E AGENDE MEDIALI	9	-
SPS/08	TECNICHE DELLA PUBBLICITÀ & ON LINE ADVERTISING	-	12
IUS/10	DIRITTO DELLA COMUNICAZIONE	-	6
SECS-P/07	PROMOZIONI AZIENDALI E REVENUE MANAGEMENT	-	6
SECS-P/08	RELAZIONI PUBBLICHE E ISTITUZIONALI	-	6
-	ATTIVITÀ A SCELTA DELLO STUDENTE	6	6
ING-INF/05	INFOGRAFICA PER IL GIORNALISMO	3	-
SPS/08	LABORATORIO: GIORNALISMO RADIOFONICO oppure STAGE	3	-
SECS-P/07	LABORATORIO: INFORMAZIONE ECONOMICO-FINANZIARIA	3	-
SECS-P/08	LABORATORIO: MARKETING NON CONVENZIONALE oppure STAGE	-	3
L-LIN/12	LINGUA INGLESE	6	6
-	PROVA FINALE	6+3	6+3
	TOTALE III ANNO	57	54

* Gli insegnamenti dei tre anni di corso variano in base all'indirizzo scelto dallo studente (GRP = Giornalismo, relazioni pubbliche e digital media; CIM = Comunicazione d'impresa, marketing e digital media).

Scienze e tecniche psicologiche

Città: Roma	Classe: L-24	Durata: 3 anni	Posti disponibili: 235
Lezioni in piazza Vaschette, 101	Struttura: Dip. Scienze umane	Soddisfazione dei laureati: 96,7% *	Accesso con Colloquio e Test di ammissione

Il corso di studi forma **laureati in grado di coniugare il sapere scientifico, acquisito dalla ricerca psicologica, con quello umanistico**, maturato grazie agli studi di filosofia, pedagogia e sociologia. Al centro della formazione vi è la **conoscenza delle dimensioni bio-psico-sociali** che caratterizzano lo stato di benessere e di rischio psicologico della persona nell'interazione e nella relazione con il suo ambiente. Il corso offre, inoltre, un'adeguata preparazione per l'**ingresso all'Albo B degli Psicologi**.

- **PRESIDENTE DEL CORSO DI LAUREA:** Prof. Marco Costanzi
- **SBOCCHI OCCUPAZIONALI:** professionista, previo ingresso nell'Albo B degli Psicologi, di analisi della domanda, valutazione psicologica, progettazione di interventi per la riduzione del rischio e per la prevenzione, la riabilitazione e la promozione della salute psicologica in ambito pubblico e privato, anche in centri per l'impiego e la formazione, scuole e comunità.
- **MOBILITÀ ERASMUS:** Danimarca, Francia, Malta, Norvegia, Olanda, Polonia, Portogallo, Romania, Spagna.
- **PARTICOLARITÀ:** numerose ASL/USL convenzionate collocate sul territorio nazionale, tra cui l'Ospedale Pediatrico Bambino Gesù di Roma, Centri di Alta Formazione e selezione del personale, Comunità e centri di servizi alla persona e alla famiglia, Istituti scolastici. Presenza di docenti di alto profilo internazionale per gli insegnamenti in inglese.
- **PROSECUZIONE DEGLI STUDI:** accesso diretto al CdL magistrale in Psicologia (pag. 82) e Psicologia del lavoro e del benessere organizzativo (pag 85).

Primo anno

SSD	INSEGNAMENTI	CFU
M-PSI/01	PSICOLOGIA GENERALE	12
M-PSI/03	PSICOMETRIA *	12
M-PED/01	PEDAGOGIA GENERALE E SOCIALE	6
SPS/07	SOCIOLOGIA GENERALE * oppure SOCIOLOGY AND CONTEMPORARY SOCIETIES **	9
M-PSI/02	PSICOBIOLOGIA oppure PSYCHOBIOLOGY **	6
M-PSI/04	PSICOLOGIA DELLO SVILUPPO E DELL'EDUCAZIONE *	12
-	TEOLOGIA SACRA SCRITTURA	3
	TOTALE I ANNO	60

Secondo anno

SSD	INSEGNAMENTI	CFU
M-PSI/02	PSICOLOGIA FISIOLÓGICA *	12
M-PSI/05	PSICOLOGIA SOCIALE * oppure NEW DIRECTIONS IN RESEARCH ON WELL-BEING: PSYCHOLOGICAL PROCESS IN EVERYDAY CONTEXTS **	12
M-PSI/07	PSICOLOGIA DINAMICA	12
M-FIL/03	ETICA DELLA RELAZIONE DI AIUTO	6
-	ATTIVITÀ A SCELTA DELLO STUDENTE	12
M-PSI/03	LABORATORIO: TECNICHE INFORMATICHE DI ANALISI DEI DATI oppure ELEMENTI DI DEONTOLOGIA PROFESSIONALE PER PSICOLOGI	3
-	TEOLOGIA DOGMATICA	3
	TOTALE II ANNO	60

* L'insegnamento prevede esperienze applicative.

** L'insegnamento si svolge in lingua inglese.

Terzo anno

SSD	INSEGNAMENTI	CFU
M-PSI/01	PSICOLOGIA COGNITIVA oppure COGNITIVE PSYCHOLOGY **	6
M-PSI/03	TEORIA E TECNICA DEL TEST	6
M-PSI/06	PSICOLOGIA DEL LAVORO E DELLE ORGANIZZAZIONI *	12
M-PSI/08	TEORIE E TECNICHE DEL COLLOQUIO PSICOLOGICO *	12
M-PSI/05	METODOLOGIA DELLA RICERCA PSICO-SOCIALE	6
MED/25	PSICOPATOLOGIA E RAGIONAMENTO CLINICO	6
-	IDONEITÀ DI LINGUA INGLESE **	6
-	PROVA FINALE	6
	TOTALE III ANNO	60

* L'insegnamento prevede esperienze applicative.

** L'insegnamento si svolge in lingua inglese.

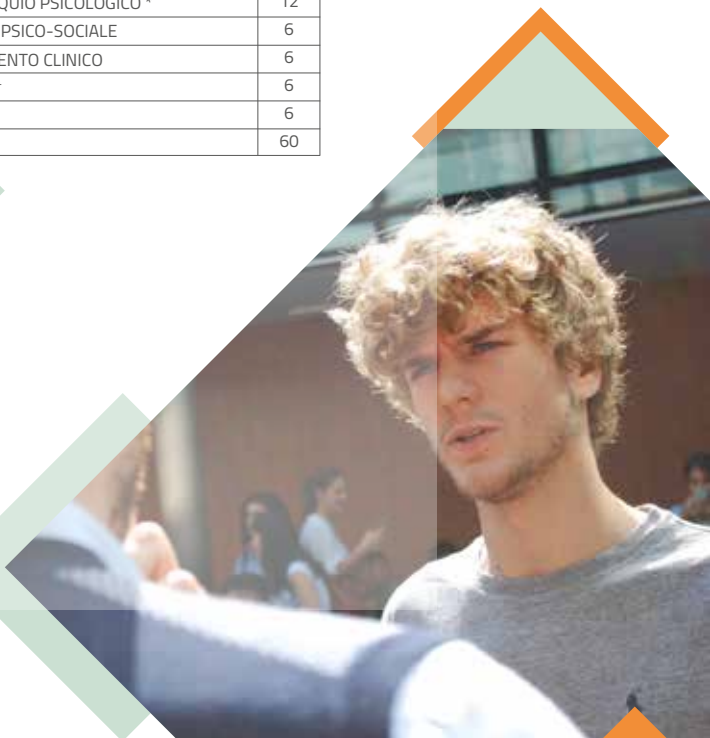

Scienze politiche e internazionali

Città: Roma	Classe: L-36	Durata: 3 anni	Posti disponibili: 133
Lezioni in Via M. Colonna, 19	Struttura: Dip. GEPLI	Soddisfazione dei laureati: : 97,0%*	Accesso con Test di ammissione

Il corso di studi forma **laureati con un bagaglio di competenze culturali e professionali di carattere interdisciplinare nei settori economico, storico-politico, politico-sociale, giuridico-istituzionale, internazionale e geopolitico-strategico**. Uno spazio privilegiato viene assegnato alle lingue straniere e in particolare all'acquisizione di linguaggi tecnici nel campo politico. Diversi insegnamenti possono infatti essere, in alternativa all'italiano, frequentati e sostenuti in lingua inglese. Il percorso di studi è articolato in un primo anno comune e un biennio che varia in base all'indirizzo scelto dallo studente.

- **PRESIDENTE DEL CORSO DI LAUREA:** Prof. Giampaolo Malgeri
- **INDIRIZZI:** Studi internazionali, diplomatici e strategici; Studi politici, organizzazioni e istituzioni.
- **SBOCCHI OCCUPAZIONALI:** attività tecnico-professionali sia in organismi e istituzioni internazionali, sia nell'ambito della pubblica amministrazione nelle posizioni di funzionario, sia presso istituti di analisi in campo internazionale. Collocamento in aziende private ed enti locali. Inserimento dei laureati nella sfera della comunicazione e del giornalismo.
- **MOBILITÀ ERASMUS:** Finlandia, Francia, Germania, Polonia, Portogallo, Romania, Slovenia, Spagna, Svezia, Turchia, Ungheria.
- **PARTICOLARITÀ:** relazioni aperte con Camera dei Deputati, Senato, enti locali, Ministero degli Affari esteri e della Cooperazione internazionale, rappresentanze diplomatiche straniere in Italia, Centro Alti Studi per la Difesa, Stato Maggiore della Difesa, Comitato Economico e Sociale Europeo, Banca d'Italia.
- **PROSECUZIONE DEGLI STUDI:** accesso diretto al CdL magistrale in Relazioni internazionali (pag. 87).

Primo anno

SSD	INSEGNAMENTI	CFU
SECS-S/01	STATISTICA E ANALISI DEI FENOMENI COLLETTIVI	9
SPS/02	STORIA DELLE DOTTRINE POLITICHE	9
M-STO/04	STORIA CONTEMPORANEA	12
SECS-P/01	ECONOMIA POLITICA	12
IUS/01	ISTITUZIONI DI DIRITTO PRIVATO	9
SPS/07	SOCIOLOGIA GENERALE	6
-	TEOLOGIA SACRA SCRITTURA	3
	TOTALE I ANNO	60

Secondo anno

SSD	INSEGNAMENTI	SI	SP
		CFU	CFU
IUS/09	ISTITUZIONI DI DIRITTO PUBBLICO	9	9
SPS/04	SCIENZA POLITICA E SISTEMI COMPARATI oppure POLITICS *	6	6
SPS/11	LA SOCIETÀ INTERNAZIONALE	6	-
SPS/06	STORIA DELLE RELAZIONI INTERNAZIONALI	9	-
SPS/14	STUDI GLOBALI E REGIONALI	9	-
IUS/10	DIRITTO DELLE AMMINISTRAZIONI PUBBLICHE	-	9
SPS/03	ISTITUZIONI E ORGANIZZAZIONI POLITICHE	-	9
SPS/04	ASSOCIAZIONI SINDACALI E RELAZIONI INDUSTRIALI	-	6
SECS-P/02	ECONOMIA PUBBLICA oppure PUBLIC ECONOMICS*	9	9
-	ATTIVITÀ A SCELTA DELLO STUDENTE	6	6
L-LIN/12	LINGUA INGLESE I – LIVELLO B1.2**	6	6
L-LIN/04	ESERCITAZIONI DI LINGUA FRANCESE - LIVELLO A2		
L-LIN/07	oppure ESERCITAZIONI DI LINGUA SPAGNOLA - LIVELLO A2	0	0
L-LIN/14	oppure ESERCITAZIONI DI LINGUA TEDESCA - LIVELLO A2		
-	TEOLOGIA DOGMATICA	3	3
	TOTALE II ANNO	63	63

Terzo anno

SSD	INSEGNAMENTI*	SI	SP
		CFU	CFU
L-LIN/12	LINGUA INGLESE II - LIVELLO B2.2 **	6	6
L-LIN/04	LINGUA FRANCESE - LIVELLO B1	6	6
L-LIN/07	oppure LINGUA SPAGNOLA - LIVELLO B1		
L-LIN/14	oppure LINGUA TEDESCA - LIVELLO B1		
IUS/14	DIRITTO DELL'UNIONE EUROPEA oppure EUROPEAN UNION LAW***	9	9
IUS/13	ISTITUZIONI DI DIRITTO INTERNAZIONALE	9	-
SPS/11	MEDIA, SOCIETÀ E COMUNICAZIONE POLITICA	-	6
IUS/08	DIRITTI E LIBERTÀ FONDAMENTALI	-	9
SPS/04	SICUREZZA E STUDI STRATEGICI oppure SECURITY AND STRATEGIC STUDIES*	6	-
-	ATTIVITÀ A SCELTA DELLO STUDENTE	9	9
INF/01	GESTIONE DATI PER L'ANALISI SOCIO-POLITICA	3	3
-	LABORATORIO DI STUDI DIPLOMATICI E INTERNAZIONALI "MATTEO PIZZIGALLO"	3	-
-	LABORATORIO DI STUDI SOCIALI E POLITICI "VINCENZO SABA"	-	3
-	PROVA FINALE	6	6
	TOTALE III ANNO	57	57

* L'insegnamento si svolge in lingua inglese.

** L'insegnamento, annuale, si articola in una parte monografica e una di esercitazioni.

*** L'insegnamento si svolge in lingua inglese ed è mutuato dal CdL in Giurisprudenza.

Gli insegnamenti dei tre anni di corso variano in base all'indirizzo scelto dallo studente (SI = Studi internazionali, diplomatici e strategici; SP = Studi politici, organizzazioni e istituzioni).



Corso di laurea professionalizzante in Tecniche informatiche per la gestione dei dati

*Il primo triennio terminerà
nell'anno accademico
2020-2021

Città: Roma	Classe: L-31	Durata: 3 anni	Posti disponibili: 55
Lezioni in via M. Colonna 19	Struttura: Dip. GEPLI	Soddisfazione dei laureati: n.d. *	Accesso con Colloquio e Test

Il corso di laurea professionalizzante, primo in Italia in area data science, forma **professionisti capaci di operare subito dopo il conseguimento del titolo**, in particolare nel settore della gestione e dell'analisi dei dati, ricoprendo **specifiche posizioni lavorative nell'acquisizione, gestione e analisi dei big data**. Il corso di laurea è strutturato per fornire conoscenze interdisciplinari **di informatica, statistica, gestione aziendale e normativa giuridica** e competenze specifiche maturate già durante gli studi. La quasi totalità del terzo anno è dedicato allo svolgimento di tirocini curriculari, esperienze professionalizzanti attraverso le quali mettere subito in pratica quanto appreso nei primi due anni di corso, maturando quindi anche un vantaggio esperienziale tale da agevolare l'ingresso nel mondo del lavoro.

- **PRESIDENTE DEL CORSO DI LAUREA:** Prof. Maurizio Naldi
- **SBOCCHI OCCUPAZIONALI:** aziende pubbliche e private, enti e istituzioni sia pubblici che privati, pubblica amministrazione, società di consulenza, studi professionali.
- **MOBILITÀ ERASMUS:** Spagna.
- **PARTICOLARITÀ:** il progetto didattico è sviluppato in partnership con il Consiglio Nazionale dei Periti Industriali e del Periti industriali Laureati (CNPI), ente pubblico del Ministero della Giustizia, con l'obiettivo di occupare almeno l'80% dei laureati a un anno dal conseguimento del titolo. Per il tirocinio sono state attivate convenzioni ad hoc con aziende ed enti, tra cui Invitalia, TIM, Ernst & Young (EY), NTT Data, Minsait, SmartLabs, European Cybersecurity Organization, Aubay e Mashfrog.

Primo anno

SSD	INSEGNAMENTI	CFU
MAT/05	ANALISI MATEMATICA	6
MAT/02	ALGEBRA	6
INF/01	FONDAMENTI DI INFORMATICA	6
INF/01	ANALISI E PROGETTAZIONE DEL SOFTWARE	6
SECS-S/01	PROBABILITÀ E STATISTICA	6
INF/01	ALGORITMI E STRUTTURE DATI	6
ING-INF/05	ARCHITETTURA DEI SISTEMI DI ELABORAZIONE E SISTEMI OPERATIVI	6
ING-INF/05	RETI DI CALCOLATORI	6
ING-INF/05	TEXT MINING	6
-	TEOLOGIA DELLE TECNOSCIENZE	4
-	LINGUA INGLESE	3
	TOTALE I ANNO	61

Secondo anno

SSD	INSEGNAMENTI	CFU
ING-INF/05	ARTIFICIAL INTELLIGENCE & MACHINE LEARNING	6
INF/01	BASI DI DATI E BIG DATA	6
ING-INF/05	CYBERSECURITY E PROTEZIONE DATI	6
SECS-S/01	DATA MINING & ANALYTICS	6
INF/01	SOCIAL NETWORK ANALYSIS	6
SECS-P/07	BUSINESS PLANNING & PROJECT MANAGEMENT	6
M-FIL/02	LOGICA E FILOSOFIA DELLA SCIENZA	6
-	ATTIVITÀ A SCELTA DELLO STUDENTE	12
	TOTALE II ANNO	54

Terzo anno

SSD	INSEGNAMENTI	CFU
INF/01	CLOUD COMPUTING	6
IUS/05	DIRITTO DELL'INNOVAZIONE E DELLA PRIVACY	6
-	TIROCINIO	50
-	PROVA FINALE	3
	TOTALE III ANNO	65

Corsi di laurea magistrale a ciclo unico in Giurisprudenza (sede di Roma)

* dati AlmaLaurea 2020

Città: Roma	Classe: LMG/01	Durata: 5 anni	Posti disponibili: 206
Lezioni in Via M. Colonna, 19	Struttura: Dip. GEPLI	Soddisfazione dei laureati: : 96,6%*	Accesso con Test di ammissione

Il corso di studi forma laureati con **conoscenze critiche delle discipline giuridiche e una formazione etico-sociale** indispensabili per lo svolgimento sia delle tradizionali professioni legali sia di qualsiasi altra attività - autonoma o subordinata, nei settori pubblico o privato - per la quale sia necessaria una approfondita conoscenza del diritto. Il progetto formativo permette di acquisire la **piena padronanza dei principali istituti di diritto positivo**, con particolare attenzione alle tematiche di maggiore attualità, in **prospettiva europea e internazionale**. È possibile intraprendere, oltre al Programma tradizionale, un Programma internazionale, un Percorso economico o il nuovo Percorso per l'insegnamento.

- **PRESIDENTE DEL CORSO DI LAUREA:** Prof.ssa Paola Spagnolo
- **SBOCCHI OCCUPAZIONALI:** avvocato del libero foro e di Stato; magistrato; notaio; funzionario o dirigente della pubblica amministrazione; consulente di impresa, in istituzioni nazionali, internazionali e dell'unione europea; ufficiale nelle forze armate; legislatore; imprenditore.
- **INDIRIZZI:** Programma tradizionale; Programma internazionale; Percorso economico; Percorso per l'insegnamento.
- **MOBILITÀ ERASMUS:** Belgio, Francia, Germania, Malta, Olanda, Polonia, Portogallo, Regno Unito, Romania, Slovenia, Spagna, Turchia, Ungheria.
- **PARTICOLARITÀ:** agli studenti è offerta la possibilità di svolgere un semestre anticipato del tirocinio per l'accesso alla professione forense o notarile già durante l'ultimo anno del corso universitario.
- **PROSECUZIONE DEGLI STUDI:** master di primo e secondo livello, dottorati di ricerca, Scuola di specializzazione per le professioni legali.

Primo anno

SSD	INSEGNAMENTI	CFU
IUS/08	DIRITTO COSTITUZIONALE	12
IUS/20	FILOSOFIA DEL DIRITTO (MODULO PRATICO) oppure PHILOSOFY OF LAW: BIOLAW - LAB *	9+6
IUS/01	ISTITUZIONI DI DIRITTO PRIVATO	15
IUS/18	ISTITUZIONI DI DIRITTO ROMANO	10
SECS-P/01	ECONOMIA POLITICA oppure ECONOMICS *	6
L-LIN/12	IDONEITÀ DI LINGUA INGLESE - LIVELLO A2.2	-
-	TEOLOGIA SACRA SCRITTURA	3
	TOTALE I ANNO	61

Secondo anno

SSD	INSEGNAMENTI	CFU
IUS/19	STORIA DEL DIRITTO MEDIEVALE E MODERNO oppure MEDIEVAL AND MODERN LEGAL HISTORY	9
IUS/18	DIRITTO ROMANO	9
IUS/04	DIRITTO COMMERCIALE - DIRITTO DELLE SOCIETÀ QUOTATE (MOD. PRATICO)	9+6
IUS/14	DIRITTO DELL'UNIONE EUROPEA oppure EUROPEAN UNION LAW*	9
IUS/11	DIRITTO CANONICO oppure CANON LAW*	8
INF/01	FONDAMENTI DI INFORMATICA PER OPERATORI DEL DIRITTO	3
-	SOFT SKILLS	3
L-LIN/12	IDONEITÀ DI LINGUA INGLESE - LIVELLO B1.2	-
-	TEOLOGIA DOGMATICA	3
	TOTALE II ANNO	59

* Per gli studenti del Programma Internazionale

Terzo anno

SSD	INSEGNAMENTI	CFU
IUS/01	DIRITTO CIVILE	10
IUS/07	DIRITTO DEL LAVORO PRIVATO E PUBBLICO - CATTEDRA MATTEO DELL'OLIO	12
IUS/17	DIRITTO PENALE I	9
IUS/15	DIRITTO PROCESSUALE CIVILE	10+4
IUS/10	DIRITTO AMMINISTRATIVO I	9
-	ESAME A SCELTA (SOSTITUIBILE CON 2 LABORATORI) oppure ELECTIVE COURSE *	6
L-LIN/12	IDONEITÀ DI LINGUA INGLESE - LIVELLO B2.2	-
	TOTALE III ANNO	60

Quarto anno

SSD	INSEGNAMENTI	CFU
IUS/10	DIRITTO AMMINISTRATIVO II	9
IUS/13	DIRITTO INTERNAZIONALE oppure INTERNATIONAL LAW *	9
IUS/17	DIRITTO PENALE II	6
IUS/16	DIRITTO PROCESSUALE PENALE	10+4
-	ESAME/CLINICA oppure ELECTIVE COURSE/CLINIC *	6
-	ESAME A SCELTA oppure ELECTIVE COURSE *	6
-	TEOLOGIA MORALE	3
-	TIROCINIO (in alternativa 2 LABORATORI DA SVOLGERSI NEL IV E V ANNO)	6
	TOTALE IV ANNO	59

Quinto anno

SSD	INSEGNAMENTI	CFU
IUS/11	DIRITTO ECCLESIASTICO	8
IUS/12	DIRITTO TRIBUTARIO	9
IUS/21	DIRITTO COSTITUZIONALE COMPARATO oppure SISTEMI GIURIDICI COMPARATI oppure COMPARATIVE CONSTITUTIONAL LAW *	9
-	ESAMI A SCELTA oppure ELECTIVE COURSE *	6+6
L-LIN/12	INGLESE GIURIDICO oppure ADVANCED LEGAL ENGLISH *	5
-	TEOLOGIA SU TEMI SPECIFICI	3
-	PROVA FINALE	15
	TOTALE V ANNO	61

* Per gli studenti del Programma Internazionale

SSD	INSEGNAMENTI DISPONIBILI PER IL PERCORSO ECONOMICO*	CFU
SECS-P/03	ECONOMIA PUBBLICA	6
SECS-P/07	ECONOMIA AZIENDALE II	6
SECS-P/07	ECONOMIA AZIENDALE	9
SECS-P/06	METODI MATEMATICI PER L'ECONOMIA	9
SECS-P/07	RAGIONERIA GENERALE E APPLICATA	9
SECS-P/10	ORGANIZZAZIONE AZIENDALE	6
SECS-P/07	REVISIONE AZIENDALE	6

* Per accedere al Percorso economico è necessario compilare un piano di studi individuale da concordare con il Presidente del corso di laurea. Ciò consentirà, dopo la laurea in Giurisprudenza, di conseguire un secondo titolo di laurea magistrale in Management and Finance (LM-77) iscrivendosi direttamente al secondo anno di corso.

SSD	INSEGNAMENTI DISPONIBILI PER IL PERCORSO PER L'INSEGNAMENTO*	CFU
SECS-P/02	ECONOMIA PUBBLICA	9
SECS-P/07	ECONOMIA AZIENDALE I	6
SECS-P/07	ECONOMIA AZIENDALE II	6
SECS-S/03	STATISTICA	9
SECS-P/01	MACROECONOMIA E TEORIA DELLE SCELTE PUBBLICHE	6
SECS-P/02	ECONOMIA PUBBLICA	3
SECS-S/03	STATISTICA	3

* Per accedere al Percorso per l'insegnamento è necessario compilare un piano di studi individuale da concordare con il Presidente del corso di laurea. Ciò consentirà, dopo la laurea in Giurisprudenza, l'accesso alla classe di concorso A46 per l'insegnamento delle discipline giuridiche ed economiche nelle scuole secondarie di secondo grado.

Corsi di laurea magistrale a ciclo unico in Giurisprudenza (sede di Palermo)

* dati AlmaLaurea 2020

Città: Palermo	Classe: LMG/01	Durata: 5 anni	Posti disponibili: 160
Lezioni in via F. Parlatore, 65	Struttura: Dip. Giurisprudenza	Soddisfazione dei laureati: : 97,7%*	Accesso con Colloquio e Test

Il corso di studi forma **laureati con elevata conoscenza delle discipline giuridiche, anche in una prospettiva europea e internazionale**. Gli studenti possono scegliere tra l'ordinario percorso formativo e il **Programma Internazionale - unico nel suo genere a Palermo** - rivolto a un massimo di 20 studenti e caratterizzato dalla presenza di alcune materie, sia obbligatorie che a scelta, insegnate in inglese e connotate da un contenuto internazional-comparatistico. **Lo studente acquisisce piena padronanza della disciplina normativa concernente i principali istituti di diritto positivo**, nonché sviluppa uno spirito critico che gli consentirà, nel corso della futura attività lavorativa, di rielaborare i saperi acquisiti per trarre da essi soluzioni non prive di elementi di novità e originalità.

- **PRESIDENTE DEL CORSO DI LAUREA:** Prof. Antonino Pulvirenti
- **SBOCCHI OCCUPAZIONALI:** avvocato; notaio; magistrato; esperto legale per le imprese; esperto legale in enti pubblici; membro del personale diplomatico; docente; funzionario o dirigente della pubblica amministrazione.
- **MOBILITÀ ERASMUS:** Belgio, Francia, Germania, Malta, Olanda, Polonia, Portogallo, Regno Unito, Romania, Serbia, Slovenia, Spagna, Turchia, Ungheria.
- **PARTICOLARITÀ:** agli studenti è offerta la possibilità di svolgere un semestre anticipato del tirocinio per l'accesso alla professione forense o notarile già durante l'ultimo anno del corso universitario.
- **PROSECUZIONE DEGLI STUDI:** master di primo e secondo livello, dottorati di ricerca, Scuola di specializzazione per le professioni legali.

Primo anno

SSD	INSEGNAMENTI	CFU
IUS/08	DIRITTO COSTITUZIONALE	15
	oppure DIRITTO COSTITUZIONALE E CONSTITUTIONAL LAW **	9+6
IUS/20	FILOSOFIA DEL DIRITTO E DEONTOLOGIA DELLE PROFESSIONI GIURIDICHE *	9+6
	oppure FILOSOFIA DEL DIRITTO E PHILOSOPHY OF LAW *	9+6
IUS/01	ISTITUZIONI DI DIRITTO PRIVATO	15
SECS-P/01	ECONOMIA POLITICA	9
	oppure ECONOMICS **	
IUS/18	ISTITUZIONI DI DIRITTO ROMANO	12
L-LIN/12	IDONEITÀ DI LINGUA INGLESE I	-
-	TEOLOGIA SACRA SCRITTURA	3
	TOTALE I ANNO	69

Secondo anno

SSD	INSEGNAMENTI	CFU
IUS/19	STORIA DEL DIRITTO MEDIEVALE E MODERNO	9
IUS/04	DIRITTO COMMERCIALE E DIRITTO DELL'ANTITRUST *	12+3
IUS/21	DIRITTO COSTITUZIONALE COMPARATO	9
IUS/02	oppure DIRITTO PRIVATO COMPARATO	
IUS/02	oppure COPARATIVE LAW **	
IUS/13	DIRITTO INTERNAZIONALE E DIRITTO DEL CONTENZIOSO INTERNAZIONALE	9+3
	oppure DIRITTO INTERNAZIONALE E INTERNATIONAL LAW **	
IUS/11	DIRITTO CANONICO	9
L-LIN/12	IDONEITÀ DI LINGUA INGLESE II	-
-	TEOLOGIA	3
	TOTALE II ANNO	57

* Per gli studenti del Programma internazionale.

** Per i due insegnamenti è previsto un esame finale unico.

Terzo anno

SSD	INSEGNAMENTI	CFU
IUS/18	DIRITTO ROMANO	9
IUS/07	DIRITTO DEL LAVORO	15
IUS/17	DIRITTO PENALE I	9
IUS/14	DIRITTO DELL'UNIONE EUROPEA oppure EUROPEAN UNION LAW *	9
IUS/15	DIRITTO PROCESSUALE CIVILE ***	-
L-LIN/12	IDONEITÀ DI LINGUA INGLESE III	-
L-LIN/12	IDONEITÀ DI LINGUA INGLESE IV	-
-	INSEGNAMENTO A SCELTA DELLO STUDENTE	6
	TOTALE III ANNO	48

Quarto anno

SSD	INSEGNAMENTI	CFU
IUS/01	DIRITTO CIVILE E DIRITTO NOTARILE **** oppure DIRITTO CIVILE E CIVIL LAW *	12+3
IUS/10	DIRITTO AMMINISTRATIVO I	9
IUS/17	DIRITTO PENALE II oppure CRIMINAL LAW *	6
IUS/15	DIRITTO PROCESSUALE AVANZATO ***	15
IUS/16	DIRITTO PROCESSUALE PENALE	-
-	INSEGNAMENTO A SCELTA DELLO STUDENTE	6
L-LIN/12	INGLESE GIURIDICO oppure ADVANCED LEGAL ENGLISH *	9
-	TEOLOGIA MORALE	3
	TOTALE IV ANNO	63

* Per gli studenti del Programma internazionale.

** Per i due insegnamenti è previsto un esame finale unico.

*** I corsi di Diritto processuale civile (III anno) e Diritto processuale avanzato (IV anno) sono integrati. I 15 CFU si conseguono con il superamento dell'esame finale (IV anno).

**** Per i due insegnamenti è previsto un esame unico finale.

Quinto anno

SSD	INSEGNAMENTI	CFU
IUS/11	DIRITTO ECCLESIASTICO	9
IUS/10	DIRITTO AMMINISTRATIVO II	9
IUS/12	DIRITTO TRIBUTARIO oppure INTERNATIONAL AND EUROPEAN TAX LAW *	9
IUS/16	DIRITTO PROCESSUALE PENALE AVANZATO **	15
-	UN INSEGNAMENTO A SCELTA DELLO STUDENTE	6
-	TEOLOGIA TEMI SPECIFICI	3
-	PROVA FINALE	15
	TOTALE V ANNO	66

* Per gli studenti del Programma internazionale.

** I corsi di Diritto processuale penale (IV anno) e Diritto processuale penale avanzato (V anno) sono integrati. I 15 CFU si conseguono con il superamento dell'esame finale (V anno).



Scienze della formazione primaria

Città: **Roma, Palermo**

Classe: **LM85bis**

Durata: **5 anni**

Posti disponibili: **213**

Struttura: **Dip. Scienze umane**

Soddisfazione dei laureati: **98,7%***

Accesso con **Test di ammissione**

Il corso di laurea è finalizzato alla **formazione culturale e professionale degli insegnanti della Scuola dell'infanzia e della Scuola primaria. Il titolo conseguito è abilitante all'insegnamento in entrambi gli ordini di scuola.** Il laureato possiede un solido profilo culturale, maturato attraverso il consolidamento delle **conoscenze e competenze in settori disciplinari differenti** (linguistico-letterari, matematici, di scienze fisiche e naturali, storici e geografici, artistici, musicali e motori), **integrate con le più recenti istanze provenienti dalla ricerca educativa e didattica** nazionale e internazionale. Alla didattica sono affiancate attività laboratoriali e periodi di tirocinio diretto e indiretto.

- **PRESIDENTE DEL CORSO DI LAUREA:** Prof.ssa Gabriella Agrusti
- **SBOCCHI OCCUPAZIONALI:** insegnante nella Scuola dell'infanzia e nella Scuola primaria, tanto nella scuola statale quanto in quella paritaria.
- **MOBILITÀ ERASMUS:** Croazia, Finlandia, Francia, Polonia, Romania, Spagna.
- **PARTICOLARITÀ:** il titolo di laurea conseguito è abilitante all'insegnamento nella Scuola dell'infanzia e nella Scuola primaria, sia pubblica che paritaria.
- **PROSECUZIONE DEGLI STUDI:** master di primo e di secondo livello nell'ambito delle scienze pedagogiche e didattiche.

Primo anno

SSD	INSEGNAMENTI	CFU
M-PED/01	PEDAGOGIA GENERALE	8
M-PED/02	STORIA DELLA PEDAGOGIA	8
M-DEA/01	ANTROPOLOGIA CULTURALE	8
M-PSI/04	TECNICHE PER L'OSSERVAZIONE DELLO SVILUPPO INFANTILE TIPICO E ATIPICO	8
BIO/03	DIDATTICA DELLE SCIENZE NATURALI	12
BIO/03	LABORATORIO DI DIDATTICA DELLE SCIENZE	1
M-STO/04	STORIA D'ITALIA	6
MAT/04	FONDAMENTI DELLA MATEMATICA DI BASE	8
L-FIL-LET/11	LABORATORIO DI DIDATTICA DELLA SCRITTURA	1
INF/01	TECNOLOGIE DIGITALI PER L'APPRENDIMENTO	3
L-LIN/12	LABORATORIO DI LINGUA INGLESE 1	2
	TOTALE I ANNO	65

Secondo anno

SSD	INSEGNAMENTI	CFU
M-PED/03	DIDATTICA GENERALE	12
M-PED/03	LABORATORIO DI DIDATTICA GENERALE	2
M-PED/01	FILOSOFIA DELL'EDUCAZIONE	8
M-PED/01	LABORATORIO DI FILOSOFIA DELL'EDUCAZIONE	1
M-PED/04	DOCIMOLOGIA	6
L-ART/02	TECNICHE ESPRESSIVE ED EDUCAZIONE ALL'IMMAGINE	8
L-ART/02	LABORATORIO: EDUCAZIONE ARTISTICA E ALL'IMMAGINE	1
L-FIL-LET/11	LETTERATURA ITALIANA CONTEMPORANEA	6
M-EDF/01	METODI E DIDATTICHE DELLE ATTIVITÀ MOTORIE E SPORTIVE	8
M-EDF/01	LABORATORIO DI DIDATTICA DELLE ATTIVITÀ MOTORIE	1
MED/42	IGIENE ED EDUCAZIONE SANITARIA	4
L-LIN/12	LABORATORIO DI LINGUA INGLESE 2	2
-	TIROCCINO 1	4
	TOTALE II ANNO	63

Terzo anno

SSD	INSEGNAMENTI	CFU
M-PED/03	PEDAGOGIA E DIDATTICA DEL GIOCO E DELL'APPRENDIMENTO COLLABORATIVO	8
M-PED/03	LABORATORIO DI DIDATTICA DEL GIOCO	2
MAT/03	DIDATTICA DELLA MATEMATICA E DELLA GEOMETRIA	12
MAT/03	LABORATORIO DI DIDATTICA DELLA MATEMATICA E DELLA GEOMETRIA	2
CHIM/03	CHIMICA E DIDATTICA DELLA CHIMICA	4
L-FIL-LET/12	LINGUISTICA ITALIANA E DIDATTICA DELL'ITALIANO	12
L-FIL-LET/12	LABORATORIO DI DIDATTICA DELL'ITALIANO	1
M-PSI/04	PSICOLOGIA DELLO SVILUPPO E DELL'EDUCAZIONE	8
M-PSI/04	LABORATORIO DI PSICOLOGIA DELLO SVILUPPO	1
L-LIN/12	LABORATORIO DI LINGUA INGLESE 3	2
-	TIROCINIO 2	5
-	INSEGNAMENTO A SCELTA DELLO STUDENTE	6
	TOTALE III ANNO	63

Quarto anno

SSD	INSEGNAMENTI	CFU
M-GGR/01	GEOGRAFIA	8
M-GGR/01	LABORATORIO DI DIDATTICA DELLA GEOGRAFIA	1
M-PED/02	LETTERATURA PER L'INFANZIA	8
M-PED/02	LABORATORIO DI DIDATTICA DELLA LETTURA	1
M-STO/01	STORIA MEDIEVALE E DIDATTICA DELLA STORIA	8
M-STO/01	LABORATORIO DI DIDATTICA DELLA STORIA	2
FIS/08	DIDATTICA DELLA FISICA	8
FIS/08	LABORATORIO DI DIDATTICA DELLA FISICA	1
M-PED/03	DIDATTICA E PEDAGOGIA SPECIALE	8
M-PED/03	LABORATORIO DI DIDATTICA SPECIALE	2
L-LIN/12	LABORATORIO DI LINGUA INGLESE 4	2
-	TIROCINIO 3	7
-	LABORATORI A SCELTA DELLO STUDENTE	2
	TOTALE IV ANNO	58

Quinto anno

SSD	INSEGNAMENTI	CFU
M-PED/04	PEDAGOGIA SPERIMENTALE	6
M-PED/04	LABORATORIO DI PEDAGOGIA SPERIMENTALE	1
L-ART/07	MUSICOLOGIA E DIDATTICA DELLA MUSICA	8
L-ART/07	LABORATORIO DI EDUCAZIONE MUSICALE	1
L-FIL-LET/11	DIDATTICA DELLA LETTERATURA ITALIANA CONTEMPORANEA	6
M-PSI/08	PSICOPATOLOGIA DELLO SVILUPPO	8
L-LIN/12	LABORATORIO DI LINGUA INGLESE 5	2
L-LIN/12	PROVA FINALE DI LINGUA INGLESE B2	2
-	TIROCINIO 4	8
-	PROVA FINALE	9
	TOTALE V ANNO	51

* L'insegnamento include un modulo in lingua inglese.



L'offerta formativa 2020-2021: i corsi magistrali

I corsi di laurea magistrale biennali rappresentano il secondo livello degli studi universitari. Per accedere è necessario possedere una laurea di primo livello (triennale) e soddisfare i requisiti minimi richiesti in termini di CFU in alcuni settori disciplinari, maturati durante gli studi precedenti.

■ ECONOMIA E MANAGEMENT

Sede del corso: Palermo

Indirizzi:

- Professione e consulenza
- Management

■ MANAGEMENT AND FINANCE

Con due indirizzi in inglese

Sede del corso: Roma

Indirizzi:

- Amministrazione, finanza e controllo
- Banking and finance for innovation
- Entrepreneurship and innovation for sustainability
- Piano di studi individuale

■ MARKETING & DIGITAL COMMUNICATION

Con un indirizzo in inglese

Sede del corso: Roma

Indirizzi:

- Marketing e comunicazione digitale d'impresa
- Marketing and digital communication

Double degree

EFAP di Parigi (Francia)

Griffith College di Dublino (Irlanda)

■ PROGETTAZIONE E GESTIONE DEI SERVIZI SOCIO-EDUCATIVI E FORMATIVI

Sede del corso: Roma

Indirizzi:

- Formazione Montessori per l'infanzia
- Servizi psico-socio-educativi e formativi

■ PROGRAMMAZIONE E GESTIONE DELLE POLITICHE E DEI SERVIZI SOCIALI

Sedi del corso: Roma, Palermo, Taranto

Double degree

Universidad de Huelva (Spagna)

■ PSICOLOGIA

Con alcuni insegnamenti in inglese

Sede del corso: Roma

Indirizzi:

- Psicologia clinica
- Psicologia forense

- **PSICOLOGIA DEL LAVORO E DEL BENESSERE ORGANIZZATIVO**

Sede del corso: Roma

- **RELAZIONI INTERNAZIONALI**

Con un indirizzo in inglese

Sede del corso: Roma

Indirizzi:

- Politica e governo internazionale
- Lingue per le relazioni internazionali
- International relations in the digital era

Double degree

Université de Lille (Francia)



Corsi di laurea magistrale in Economia e management

*Il primo biennio terminerà
nell'anno accademico
2020-2021

Città: Palermo	Classe: LM-77	Durata: 2 anni	Posti disponibili: 105
Lezioni in via F. Parlatore, 65	Struttura: Dip. Giurisprudenza	Soddisfazione dei laureati: n.d.*	Accesso diretto da L-18 e L-33

Il corso di studi forma **laureati con capacità e competenze avanzate nella gestione e nella direzione d'impresa, nella nuova imprenditorialità, nella contabilità, nell'amministrazione e nel controllo interno, nella governance, nell'economia e nella valorizzazione dei beni culturali**, integrate ai temi dell'innovazione e della sostenibilità. Al termine del corso il laureato avrà un background di elevata qualità nelle aree aziendali, nei metodi quantitativi per l'analisi economica, nei settori economici, nonché nelle materie giuridiche e istituzionali, con **particolare riferimento alla strategia e al marketing, alla digitalizzazione delle imprese, alle start-up e alla gestione dei processi di innovazione, all'internazionalizzazione dei mercati, alla sharing economy e l'impiego consapevole dei beni culturali.**

- **PRESIDENTE DEL CORSO DI LAUREA:** Prof. Giovanni Battista Dagnino
- **INDIRIZZI:** Professione e consulenza; Management;
- **SBOCCHI OCCUPAZIONALI:** dottore commercialista e consulente di direzione; esperto in management e governance d'impresa, in digital strategy e marketing, in campo amministrativo, finanziario e del controllo di gestione, in sostenibilità e rendicontazione sociale, in management del terzo settore, in economia del territorio, nell'analisi dei dati, nell'elaborazione e nella gestione di politiche di sviluppo locale e territoriale.
- **MOBILITÀ ERASMUS:** Belgio, Francia, Germania, Grecia, Olanda, Polonia, Romania, Spagna.
- **PARTICOLARITÀ:** la convenzione con l'Ordine dei Dottori Commercialisti e degli Esperti Contabili di Palermo permette l'esonero dalla prima prova dell'esame di Stato (Albo sez. A).
- **PROSECUZIONE DEGLI STUDI:** master di secondo livello e dottorato di ricerca.

Primo anno

		PC	M
SSD	INSEGNAMENTI*	CFU	CFU
SECS-P/02	DEVELOPMENT ECONOMICS AND INSTITUTIONAL CHANGE	6	-
SECS-P/02	DEVELOPMENT ECONOMICS AND INSTITUTIONAL CHANGE + ANTITRUST	-	3+3
SECS-P/01	POLITICHE E PROGRAMMAZIONE EUROPEA	6	-
SECS-P/08	INNOVATION AND ENTREPRENEURSHIP	9	9
SECS-P/09	POLITICHE FINANZIARIE DI IMPRESA	6	-
SECS-P/07	SISTEMI DI MISURAZIONE DELLA PERFORMANCE	9	9
SECS-S/03	STATISTICA ECONOMICA	6	6
SECS-P/08	DIGITAL STRATEGY AND MARKETING	-	6
SECS-P/08	MANAGEMENT CONSULTING	-	6
IUS/15	DIRITTO DELLA CRISI DI IMPRESA	6	-
IUS/01	CONTRATTAZIONE DI IMPRESA	-	6
SECS-P/07	ECONOMIA DEI GRUPPI E BILANCIO CONSOLIDATO	6	-
M-PED/01	oppure EDUCAZIONE ALL'IMPRENDITORIALITÀ		
L-LIN/12	BUSINESS ENGLISH	3	3
-	TEOLOGIA MORALE	3	3
	TOTALE I ANNO	60	60

* Gli insegnamenti variano in base all'indirizzo scelto (PC = Professione e consulenza; M = Management).

Secondo anno

SSD	INSEGNAMENTI*	PC	M
		CFU	CFU
IUS/04	DIRITTO SOCIETARIO	6	6
IUS/12	DIRITTO TRIBUTARIO DELL'IMPRESA E DEL TERZO SETTORE	6	-
SECS-P/07	OPERAZIONI E BILANCI STRAORDINARI	6	-
SECS-P/07	RESPONSABILITÀ E RENDICONTAZIONE SOCIALE	6	6
SECS-P/08	CORPORATE GOVERNANCE AND STRATEGIC LEADERSHIP	-	6
SECS-P/01	ECONOMIA E VALORIZZAZIONE DEI BENI CULTURALI	-	6
-	INSEGNAMENTO A SCELTA	9	9
L-LIN/12	BUSINESS ENGLISH II	3	3
-	TEOLOGIA TEMATICHE SPECIFICHE	3	3
-	TIROCINIO PROFESSIONALE	6	6
-	PROVA FINALE	15	15
	TOTALE I ANNO	60	60

* Gli insegnamenti variano in base all'indirizzo scelto dallo studente (PC = Professione e consulenza; M = Management).

Management and finance

Città: Roma	Classe: LM-77	Durata: 2 anni	Posti disponibili: 130
Lezioni in Via M. Colonna, 19	Struttura: Dip. GEPLI	Soddisfazione dei laureati: : 97,1%*	Accesso diretto da L-18 e L-33

Il corso di studi forma **laureati con competenze specifiche di economia aziendale per la consulenza e gestione delle imprese, delle istituzioni finanziarie e assicurative e delle istituzioni pubbliche**. Offre un percorso di apprendimento in cui le conoscenze funzionali e settoriali sono integrate ai temi dell'innovazione e della sostenibilità, preparando i laureati ad **assumere ruoli direttivi con la piena consapevolezza delle sfide economiche, sociali e ambientali del XXI secolo**. Lo studente può scegliere tra un percorso in italiano, due in inglese e un percorso individuale misto.

- **PRESIDENTE DEL CORSO DI LAUREA:** Prof. Filippo Giordano
- **INDIRIZZI:** Amministrazione, finanza e controllo; Banking and finance for innovation; Entrepreneurship and innovation for sustainability; Piano di studi individuale
- **SBOCCHI OCCUPAZIONALI:** specialista in campo amministrativo, finanziario e del controllo di gestione; esperto in gestione d'impresa; esperto di new business start-up; esperto in gestione degli intermediari finanziari; esperto in finanza aziendale e investment banking.
- **MOBILITÀ ERASMUS:** Belgio, Francia, Germania, Grecia, Olanda, Polonia, Romania, Spagna.
- **PARTICOLARITÀ:** il corso di laurea è sede della cattedra internazionale European Approach to Better Regulation, iniziativa di interesse europeo finanziata nell'ambito del progetto comunitario Jean Monnet. La convenzione con l'Ordine dei Dottori Commercialisti e degli Esperti Contabili di Roma permette l'esonero dalla prima prova dell'Esame di Stato (Albo A).
- **PROSECUZIONE DEGLI STUDI:** master di secondo livello e dottorato di ricerca.

Indirizzo **Amministrazione, finanza e controllo** in italiano.

Primo anno

SSD	INSEGNAMENTI	CFU
SECS-P/07	BILANCIO E COMUNICAZIONE ECONOMICA	8
SECS-P/09	FINANZA AZIENDALE E MERCATI FINANZIARI	9
SECS-P/01	EUROPEAN VALUES IN THE GLOBAL ECONOMY	9
SECS-P/07	SISTEMI DI PIANIFICAZIONE E CONTROLLO	6
SECS-P/01	ETICA E CULTURA D'IMPRESA	4
IUS/04	DIRITTO DELL'IMPRESA	6
SECS-S/06	METODI QUANTITATIVI PER LE DECISIONI AZIENDALI	7
SECS-P/07	CORPORATE GOVERNANCE AND INTERNAL AUDITING	6
L-LIN-12	BUSINESS ENGLISH	3
-	TEOLOGIA MORALE	3
	TOTALE I ANNO	61

Secondo anno

SSD	INSEGNAMENTI	CFU
SECS-P/07	VALUTAZIONE D'AZIENDA E GESTIONE DELLE CRISI	6
IUS/12	DIRITTO TRIBUTARIO (CORSO PROGREDITO)	6
IUS/15	DIRITTO FALLIMENTARE	6
-	ATTIVITÀ A SCELTA DELLO STUDENTE	12
-	LABORATORIO: SOSTENIBILITÀ E RENDICONTAZIONE SOCIALE	3
-	INTERNSHIP O TIROCINIO PROFESSIONALE	8
-	TEOLOGIA TEMATICHE SPECIFICHE	3
-	TESI DI LAUREA	15
	TOTALE II ANNO	59

Indirizzi **Banking and finance for innovation (BF)** ed **Entrepreneurship and innovation for sustainability (EI)** in inglese.

Primo anno

SSD	INSEGNAMENTI	BF	EI
		CFU	CFU
SECS-P/09	FINANCIAL MANAGEMENT AND MARKETS	9	9
SECS-P/07	FINANCIAL REPORTING AND ANALYSIS	6	6
SECS-P/01	EUROPEAN VALUES IN THE GLOBAL ECONOMY	9	9
SECS-P/07	ENTREPRENEURSHIP AND NEW BUSINESS STARTUP	-	6
SECS-P/11	MANAGEMENT AND VALUE IN BANKING AND INSURANCE	6	-
SECS-P/01	ECONOMICS OF INNOVATION AND SUSTAINABILITY	6	6
IUS/05	EUROPEAN APPROACH TO BETTER REGULATION	6	6
SECS-S/01	STATISTICAL METHODS FOR FINANCE	7	-
SECS-S/03	DATA ANALYSIS FOR DECISIONS MAKING	-	7
SECS-P/11	SUSTAINABLE INVESTMENT BANKING	6	-
SECS-P/10	ORGANIZATIONAL DESIGN AND BEHAVIOR	-	6
L-LIN-12	BUSINESS ENGLISH	3	3
-	THEOLOGY	6	6
	TOTALE I ANNO	64	64

Secondo anno

SSD	INSEGNAMENTI	BF	EI
		CFU	CFU
SECS-P/11	INNOVATION IN BANKING AND FINTECH	6	-
SECS-P/11	RISK MANAGEMENT IN BANKING AND INSURANCE	6	-
SECS-P/08	BUSINESS MODELS INNOVATION	-	6
SECS-P/07	CORPORATE STRATEGY AND SOCIAL RESPONSIBILITY	-	6
SECS-P/11	VENTURE CAPITAL AND VALUATION	6	-
SECS-P/08	DIGITAL MARKETING	-	6
-	ATTIVITÀ A SCELTA DELLO STUDENTE	12	12
-	DIGITAL TRANSFORMATION LAB	3	3
-	INTERNSHIP	8	8
-	THESIS	15	15
	TOTALE II ANNO	56	56

Indirizzo **Piano di studio individuale.**

Primo anno

SSD	INSEGNAMENTI	CFU
SECS-P/07	BILANCIO E COMUNICAZIONE ECONOMICA	8
SECS-P/09	FINANZA AZIENDALE E MERCATI FINANZIARI	9
SECS-P/01	EUROPEAN VALUES IN THE GLOBAL ECONOMY	9
SECS-P/07	SISTEMI DI PIANIFICAZIONE E CONTROLLO	6
SECS-P/01	ETICA E CULTURA D'IMPRESA	4
IUS/04	DIRITTO DELL'IMPRESA	6
SECS-S/06	METODI QUANTITATIVI PER LE DECISIONI AZIENDALI	7
SECS-P/07	CORPORATE GOVERNANCE AND INTERNAL AUDITING	6
L-LIN-12	BUSINESS ENGLISH	3
-	TEOLOGIA MORALE	3
	TOTALE I ANNO	61

Secondo anno

SSD	INSEGNAMENTI	CFU
SECS-P/07	Due insegnamenti a scelta tra CORPORATE STRATEGY AND SOCIAL RESPONSIBILITY	6+6
SECS-P/07	ENTREPRENEURSHIP AND NEW BUSINESS STARTUP	
SECS-P/08	BUSINESS MODELS INNOVATION	
SECS-P/11	INNOVATION IN BANKING AND FINTECH	
SECS-P/11	MANAGEMENT AND VALUE IN BANKING AND INSURANCE	
SECS-P/11	RISK MANAGEMENT IN BANKING AND INSURANCE	
SECS-P/08	Un insegnamento a scelta tra DIGITAL MARKETING	6
SECS-P/10	ORGANIZATIONAL DESIGN AND BEHAVIOR	
SECS-P/11	SUSTAINABLE INVESTMENT BANKING	
SECS-P/11	VENTURE CAPITAL AND VALUATION	
-	ATTIVITÀ A SCELTA DELLO STUDENTE	12
-	DIGITAL TRANSFORMATION LAB	3
-	TEOLOGIA TEMATICHE SPECIFICHE	3
-	INTERNSHIP	8
-	THESIS	15
	TOTALE II ANNO	59

Marketing & digital communication

Città: Roma	Classe: LM-59	Durata: 2 anni	Posti disponibili: 130
Lezioni in piazza Vaschette, 101	Struttura: Dip. Scienze umane	Soddisfazione dei laureati: 86,1% *	Accesso diretto da L-20 e L-18

Il corso di laurea forma **esperti che operano nelle diverse aree della comunicazione integrata e del marketing, con una particolare attenzione ai canali digitali e social**. Fra i principali campi di applicazione ci sono la comunicazione d'impresa e istituzionale, la comunicazione digitale e multicanale, l'organizzazione e promozione di eventi, la gestione del brand, la responsabilità sociale d'impresa, il marketing e il web marketing, le strategie aziendali. I laureati del corso possono lavorare in aziende e altre organizzazioni (non profit, ONG, istituzioni pubbliche o politiche), in agenzie di comunicazione o come liberi professionisti.

- **PRESIDENTE DEL CORSO DI LAUREA:** Prof. Piero Polidoro
- **INDIRIZZI:** Marketing e comunicazione digitale d'impresa; Marketing and digital communication
- **SBOCCHI OCCUPAZIONALI:** esperti in comunicazione integrata d'impresa; comunicazione digitale e social media; marketing avanzato e digitale; campagne pubblicitarie e piani di comunicazione; ideazione e gestione dell'immagine istituzionale coordinata e di marca (brand manager); progettazione e realizzazione di eventi, sponsorizzazioni e raccolta fondi; social media metrics, SEO e SEM.
- **MOBILITÀ ERASMUS:** Belgio, Bulgaria, Croazia, Danimarca, Francia, Germania, Irlanda, Lituania, Polonia, Portogallo, Regno Unito, Spagna, Svezia.
- **PARTICOLARITÀ:** doppio titolo di laurea con L'école des nouveaux métiers de la communication - EFAP di Parigi (Francia) e con il Griffith College di Dublino (Irlanda).
- **PROSECUZIONE DEGLI STUDI:** master di secondo livello e dottorato di ricerca.

Indirizzo **Marketing e comunicazione digitale d'impresa** in italiano.

Primo anno

SSD	INSEGNAMENTI	CFU
SECS-P/08	WEB MARKETING E COMUNICAZIONE DIGITALE	12
SECS-S/01	METRICHE DELLA COMUNICAZIONE	6
SECS-P/07	BUSINESS PLANNING E STARTUP IMPRESE MULTIMEDIALI	9
M-FIL/05	ANALISI DEI SITI WEB	6
SPS/08 M-PSI/05	PIANIFICAZIONE E CONTROLLO DELLA COMUNICAZIONE oppure PSICOLOGIA DEI CONSUMI	6
ING-INF/05	TECNOLOGIE E PROCESSI INNOVATIVI	6
SECS-P/08	MARKETING AVANZATO	6
-	BUSINESS ENGLISH	6
-	PROJECT WORK: MARKETING PLAN	3
-	TEOLOGIA MORALE	3
	TOTALE I ANNO	63

Secondo anno

SSD	INSEGNAMENTI	CFU
SPS/08	DIGITAL E SOCIAL MEDIA: ANALISI E STRATEGIE	6
SECS-P/10	PROGRAMMAZIONE E ORGANIZZAZIONE DEGLI EVENTI	6
SPS/08	SPONSORIZZAZIONI E FUND RAISING	6
SECS-P/07	RESPONSABILITÀ SOCIALE E REPUTAZIONE AZIENDALE	6
-	ATTIVITÀ A SCELTA DELLO STUDENTE	9
-	PROJECT WORK: LABORATORIO DI DATAMINING E IT oppure TIROCINIO	3
-	TEOLOGIA TEMI SPECIFICI	3
-	TESI DI LAUREA	18
	TOTALE II ANNO	57

Indirizzo **Marketing and digital communication** in inglese.

Primo anno

SSD	INSEGNAMENTI	CFU
SECS-P/08	WEB MARKETING AND DIGITAL ADVERTISING	12
SECS-P/01	COMMUNICATION METRICS - WEB ANALYTICS AND DATA MINING	9
SECS-P/08	CUSTOMER RELATIONSHIP MANAGEMENT AND MARKETING	6
SPS/08	BRAND MANAGEMENT AND MEDIA PLANNING	6
SECS-P/07	BUSINESS PLANNING AND STARTUP	9
SECS-P/07	CORPORATE SOCIAL RESPONSIBILITY	9
-	PROJECT WORK: MARKETING PLAN	3
-	BUSINESS ENGLISH	6
-	THEOLOGY	6
	TOTALE I ANNO	66

Secondo anno

SSD	INSEGNAMENTI	CFU
SECS-P/10	EVENTS MANAGEMENT	6
SPS/08	DIGITAL WRITING AND VISUAL DESIGN	6
SPS/08	SPONSORSHIP AND FUNDRAISING	6
M-FIL/05	WEB DESIGN	6
SECS-P/08	DIGITAL PUBLIC RELATIONS	6
-	PROJECT WORK: LABORATORY OF SOCIAL MEDIA MANAGEMENT AND WEB ANALYTICS or INTERNSHIP	3
-	THESIS	21
	TOTALE II ANNO	54



Progettazione e gestione dei servizi socio-educativi e formativi

Città: Roma	Classe: LM-50	Durata: 2 anni	Posti disponibili: 70
Lezioni in piazza Vaschette, 101	Struttura: Dip. Scienze umane	Soddisfazione dei laureati: 100% *	Accesso diretto da L-19

Il corso di laurea forma **specialisti nell'analisi dei bisogni pedagogici e nella progettazione, organizzazione, gestione, promozione e valutazione dei servizi educativi dell'intero ciclo di vita**. Prepara anche **dirigenti di strutture educative e scolastiche**, pubbliche e private e risponde alla nuova esigenza di coordinamento pedagogico territoriale dei Poli per l'infanzia previsto dalla L.107/2015. Offre a ogni studente la possibilità di integrare il proprio percorso accademico con una formazione metodologica montessoriana per la prima infanzia. Al termine dei due anni, a seconda dell'indirizzo scelto, si può infatti conseguire, **oltre alla laurea magistrale, anche il titolo di Educatori per la prima infanzia, rilasciato dall'Opera Nazionale Montessori**.

- **PRESIDENTE DEL CORSO DI LAUREA:** Prof. Paola Trabalzini
- **INDIRIZZI:** Servizi psico-socio-educativi e formativi; Formazione Montessori per l'infanzia
- **SBOCCHI OCCUPAZIONALI:** dirigente e coordinatore di istituzioni (sia pubbliche che private) educative, formative e scolastiche; esperto nei processi di apprendimento e insegnamento nei servizi educativi ad impostazione montessoriana per la prima infanzia; coordinatore del Sistema integrato di educazione e di istruzione dalla nascita fino ai 6 anni.
- **MOBILITÀ ERASMUS:** Croazia, Finlandia, Francia, Polonia, Romania, Spagna.
- **PARTICOLARITÀ:** oltre alla laurea magistrale si può ottenere il diploma di specializzazione Montessori per Educatori della prima infanzia rilasciato dall'Opera Nazionale Montessori.
- **PROSECUZIONE DEGLI STUDI:** master di secondo livello e dottorato di ricerca.

Primo anno

SSD	INSEGNAMENTI*	FMI	SPSEF
		CFU	CFU
M-PED/01	ANTROPOLOGIA PEDAGOGICA MONTESSORI	6	-
M-PED/01	PEDAGOGIA INTERCULTURALE E PSICOPEDAGOGIA MONTESSORI	6+3	-
M-PED/02	STORIA DELLE ISTITUZIONI SOCIO-EDUCATIVE	6	6
M-FIL/03	ETICA DELLE PROFESSIONI	6	6
M-PSI/05	PSICO-METODOLOGIA MONTESSORI (CON ATTIVITÀ LABORATORIALE)	12	-
SECS-P/10	PROGETTAZIONE E SVILUPPO ORGANIZZATIVO NEI SERVIZI SOCIO-EDUCATIVI E DELL'INFANZIA	6	6
M-PED/01	PEDAGOGIA DEL CICLO DI VITA	-	6
M-PED01	PEDAGOGIA INTERCULTURALE	-	6+3
M-PED/03	E PEDAGOGIA DEL LAVORO	-	6+3
SECS-P/10	SERVIZI SOCIO-EDUCATIVI E FORMATIVI (CON ATTIVITÀ LABORATORIALE)	-	12
M-PSI/04	PSICOLOGIA DEL CICLO DI VITA	6	6
INF/01	INFORMATICA PER LE SCIENZE UMANE	3	3
-	TEOLOGIA MORALE	3	3
-	TIROCINIO IN STRUTTURE EDUCATIVE MONTESSORIANE 1	3	-
-	TIROCINIO IN STRUTTURE SOCIO-EDUCATIVE 1	-	3
	TOTALE I ANNO	60	60

Secondo anno

SSD	INSEGNAMENTI*	FMI	SPSEF
		CFU	CFU
M-PED/03	PEDAGOGIA E TECNOLOGIE PER L'INCLUSIONE	6	6
M-PED/04	PEDAGOGIA SPERIMENTALE	6	6
IUS/10	PROGRAMMAZIONE E DIREZIONE AMMINISTRATIVA	6	6
SPS/07	SOCIOLOGIA DELLE RELAZIONI PER L'INFANZIA	6	-
M-PSI/06	PSICOLOGIA DEL LAVORO E GESTIONE DELLE RISORSE UMANE	-	6
-	ATTIVITÀ A SCELTA DELLO STUDENTE	12	12
L-LIN/12	IDONEITÀ DI LINGUA INGLESE	6	6
L-LIN/07	oppure IDONEITÀ DI LINGUA SPAGNOLA	6	6
-	TEOLOGIA TEMI SPECIFICI	3	3
-	TIROCINIO IN STRUTTURE EDUCATIVE MONTESSORIANE 2	3	-
-	TIROCINIO IN STRUTTURE SOCIO-EDUCATIVE 2	-	3
	TOTALE II ANNO	60	60

* Gli insegnamenti dei due anni di corso variano in base all'indirizzo scelto dallo studente (SPSEF = Servizi psico-socio-educativi e formativi; FMI = Formazione Montessori per l'infanzia).

Programmazione e gestione delle politiche e dei servizi sociali

Città: **Roma, Palermo, Taranto** Classe: **LM-87** Durata: **2 anni** Posti disponibili: **112**

Struttura:
Dip. GEPLI

Soddisfazione
dei laureati: **97,9% ***

Accesso diretto da
L-16, L-36 e L-39

Il corso di laurea forma **professionisti nel coordinamento delle politiche e nella direzione dei servizi sociali**. L'approccio del corso è multidisciplinare e i settori sui quali si incentra il percorso formativo sono prevalentemente di tipo giuridico, economico e sociologico. Tali ambiti di studio consentono al laureato di acquisire **competenze di tipo manageriale applicate al settore dei servizi sociali, alle politiche del lavoro, alle politiche di prevenzione e di sicurezza e alle politiche di inclusione**.

- **PRESIDENTE DEL CORSO DI LAUREA:** Prof. Stefania Cosci
- **REFERENTI DI SEDE:** Prof. Giuseppe Mannino (Palermo), Prof. Antonio Panico (Taranto)
- **SBOCCHI OCCUPAZIONALI:** Assistente sociale specialista (sezione A dell'Ordine degli Assistenti sociali, previo superamento dell'esame di Stato); dirigente delle politiche e della programmazione dei servizi sociali e socio-sanitari; specialista della gestione e del controllo nella pubblica amministrazione; esperto dell'organizzazione del lavoro.
- **MOBILITÀ ERASMUS:** Austria, Germania, Polonia, Portogallo, Romania, Spagna.
- **PARTICOLARITÀ:** gli iscritti, indipendentemente dal reddito, possono far riferimento alla seconda fascia più bassa per il pagamento delle tasse universitarie. Il Dipartimento GEPLI è sede per l'Esame di Stato dell'Ordine degli Assistenti sociali. Doppio titolo di laurea con l'Universidad de Huelva (Spagna).
- **PROSECUZIONE DEGLI STUDI:** master di secondo livello e dottorato di ricerca.

Primo anno

SSD	INSEGNAMENTI	CFU
IUS/13	DIRITTO DELL'IMMIGRAZIONE	6
SPS/07	MANAGEMENT E VALUTAZIONE DEI SERVIZI SOCIALI	6
SPS/07	POLITICHE CONTRO LA POVERTÀ E PER L'INCLUSIONE ATTIVA	6
SECS-P/01	MACROECONOMIA E TEORIA DELLE SCELTE PUBBLICHE	6
SECS-P/01	ECONOMIA EUROPEA CON LABORATORIO DI PROGETTAZIONE EUROPEA	6
M-PSI/06	GESTIONE DELLE RISORSE UMANE E DEL BENESSERE ORGANIZZATIVO CON LABORATORIO DI ORIENTAMENTO AL LAVORO	9
SPS/07	SISTEMI COMPARATI DI WELFARE	6
SPS/12	oppure ANALISI DEI FENOMENI DEVIANTI	
SECS-P/09	FINANZA DELL'IMPRESA SOCIALE CON LABORATORIO DI FUND RAISING	6
IUS/07	oppure DIRITTO DELLE POLITICHE SOCIALI E DEL LAVORO	
INF/01	ANALISI BANCHE DATI E DIGITALIZZAZIONE AMMINISTRATIVA	6
-	TEOLOGIA I	3
	TOTALE I ANNO	60

Secondo anno

SSD	INSEGNAMENTI	CFU
IUS/10	DIRITTO AMMINISTRATIVO	6
SPS/10	SOCIOLOGIA DEL TERRITORIO	6
-	ATTIVITÀ A SCELTA DELLO STUDENTE	6+6
-	TIROCINIO	9
L-LIN/12	LINGUA INGLESE B1.2	6
-	TEOLOGIA II	3
-	PROVA FINALE	18
	TOTALE II ANNO	60

Psicologia

Città: Roma	Classe: LM-51	Durata: 2 anni	Posti disponibili: 105
Lezioni in piazza Vaschette, 101	Struttura: Dip. Scienze umane	Soddisfazione dei laureati: 97,5% *	Accesso diretto da L-24

Il corso di laurea forma **specialisti con conoscenza avanzata delle discipline psicologiche dei settori professionali di riferimento** e mira a far acquisire la padronanza degli strumenti metodologici e tecnici nella valutazione e nell'intervento psicologico, richiesti per assumere funzioni di elevata responsabilità nei contesti operativi della relazione d'aiuto per l'adulto e per il minore. Gli studenti acquisiscono **alte competenze dei fondamenti scientifici e metodologici della psicologia clinica o, a seconda delle scelte di ogni singolo studente, della psicologia forense** e capacità di aggiornamento continuo basato sulla ricerca empirica internazionale e sull'uso di test e di interviste semi-strutturate. Il corso permette allo studente di scegliere tra i due indirizzi disponibili.

- **PRESIDENTE DEL CORSO DI LAUREA:** Prof. Marco Cacioppo
- **INDIRIZZI:** Psicologia clinica; Psicologia forense.
- **SBOCCHI OCCUPAZIONALI:** psicologo, psicologo clinico, psicologo dello sviluppo e dell'educazione, psicologo del lavoro (Albo A degli Psicologi, dopo tirocinio, Esame di Stato e iscrizione all'Albo).
- **MOBILITÀ ERASMUS:** Danimarca, Francia, Malta, Norvegia, Olanda, Polonia, Romania, Portogallo, Spagna.
- **PARTICOLARITÀ:** oltre 400 strutture convenzionate per il tirocinio post-laurea. Tra queste, hanno un ruolo preminente l'Ospedale Pediatrico Bambino Gesù e la ASL RM1 di Roma.
- **PROSECUZIONE DEGLI STUDI:** Scuola di specializzazione in Psicoterapia (LUMSA Master School - Consorzio Univ. Humanitas), master di secondo livello e dottorato di ricerca.

Indirizzo **Psicologia clinica**

Primo anno

SSD	INSEGNAMENTI	CFU
M-PSI/03	PSICODIAGNOSTICA DELL'ADULTO (PRIMO MODULO)	6
M-PSI/08	PSICODIAGNOSTICA DELL'ADULTO (SECONDO MODULO)	6
M-PSI/04	PSICOLOGIA DELLO SVILUPPO SOCIO - AFFETTIVO TIPICO E ATIPICO	6
M-PSI/05	PSICOLOGIA SOCIALE DELLA FAMIGLIA	6
M-PSI/07	PSICOTERAPIA DELLA FAMIGLIA E DELLA GENITORIALITÀ	6
M-PSI/08	PSICOLOGIA CLINICA DEI DISTURBI PSICOTICI	6
M-PSI/07	PSICOLOGIA CLINICA	6
M-PSI/08	PSICOLOGIA E PSICOPATOLOGIA FORENSE	6
-	TEOLOGIA MORALE	3
M-PSI/04	LABORATORIO: DISTURBI DEL NEUROSVILUPPO	3
M-PSI/08	LAB. DI PSICODIAGNOSTICA E RAGIONAMENTO CLINICO NEL CICLO DI VITA	3
-	LABORATORIO: ENGLISH SCIENTIFIC WRITING	3
	TOTALE I ANNO	60

Secondo anno

SSD	INSEGNAMENTI	CFU
M-PSI/08	PSICOTERAPIA (primo e secondo modulo)	6+6
M-PSI/01	NEUROPSICOLOGIA COGNITIVA	6
MED/39	NEUROPSICHIATRIA INFANTILE	6
-	ATTIVITÀ A SCELTA DELLO STUDENTE	6+6
-	TEOLOGIA TEMATICHE SPECIFICHE	3
MED/25	LABORATORIO: CLINICA DEI DISTURBI DI PERSONALITÀ	3
MED/39	LABORATORIO CLINICA DEI DISTURBI DEL CONTROLLO DEGLI IMPULSI E DELLA CONDOTTA	3
	oppure LABORATORIO: DEONTOLOGIA E RESPONSABILITÀ PROFESSIONALE DELLO PSICOLOGO	-
-	TESI DI LAUREA	15
	TOTALE II ANNO	60

Indirizzo Psicologia forense

Primo anno

SSD	INSEGNAMENTI	CFU
M-PSI/05	PSICOLOGIA INVESTIGATIVA	6
M-PSI/06	PSICOLOGIA FORENSE NEI CONTESTI LAVORATIVI	6
M-PSI/07	CRIMINOLOGIA CLINICA E PSICOTERAPIA FORENSE	6+6
M-PSI/08	PSICOTERAPIA DELLA FAMIGLIA IN CONTESTI CONFLITTUALI	6
M-PSI/01	PROCESSI COGNITIVI NELLA TESTIMONIANZA	6
M-PSI/02	PSICOFISIOLOGIA DEI COMPORTAMENTI DEVIANTI	6
M-PSI/04	FATTORI EVOLUTIVI PER LO SVILUPPO ANTISOCIALE	6
IUS/15	ORDINAMENTO GIUDIZIARIO	6
L-LIN/12	LABORATORIO: ENGLISH SCIENTIFIC WRITING	3
M-PSI/05	LABORATORIO: PSICOLOGIA DELLE ORGANIZZAZIONI CRIMINALI E DEL TERRORISMO	3
SPS/12	LABORATORIO: SOCIOLOGIA DELLA DEVIANZA SOCIALE	3
-	TEOLOGIA MORALE	3
	TOTALE I ANNO	66

Secondo anno

SSD	INSEGNAMENTI	CFU
IUS/15	TUTELA GIURISDIZIONALE DEI DIRITTI DEI MIGRANTI	6
MED/25	PSICHIATRIA FORENSE	6
IUS/16	DIRITTO PROCESSUALE PENALE	6
-	ATTIVITÀ A SCELTA DELLO STUDENTE	6+6
-	TEOLOGIA TEMATICHE SPECIFICHE	3
M-PSI/08	LABORATORIO: PSICOLOGIA CLINICA PENITENZIARIA	3
-	oppure LABORATORIO: DEONTOLOGIA E RESPONSABILITÀ PROFESSIONALE DELLO PSICOLOGO	
M-PSI/03	LABORATORIO: ASSESSMENT PROFESSIONALE NEL LAVORO PERITALE	3
M-PSI/05	oppure LABORATORIO: PROGETTAZIONE DI INTERVENTI PREVENTIVI E VALUTAZIONE DELL'EFFICACIA	
	TOTALE II ANNO	54

Psicologia del lavoro e del benessere organizzativo

Città: Roma	Classe: LM-51	Durata: 2 anni	Posti disponibili: 105
Lezioni in Piazza delle Vaschette, 101	Struttura: Dip. Scienze Umane	Soddisfazione dei laureati: n.d. *	Accesso diretto da L-24

Il corso di laurea forma **professionisti in materia di teorie, metodi e tecniche di intervento mirate alla rilevazione, analisi, progettazione, monitoraggio e intervento sulle realtà organizzative**, nell'ottica della prevenzione del disagio lavorativo e del rischio psico-sociale così come della promozione del benessere organizzativo. I laureati saranno in grado di progettare, realizzare, monitorare e valutare i risultati di **interventi e programmi diretti alla gestione delle risorse umane e delle dinamiche organizzative**; saranno capaci di rilevare e identificare le eventuali criticità della vita organizzativa, presenti nelle realtà del pubblico e del privato, del profit e del non profit, e conseguentemente identificare le modalità e gli strumenti più idonei per affrontare tali aspetti problematici.

- **PRESIDENTE DEL CORSO DI LAUREA:** Prof.ssa Paula Benevene
- **SBOCCHI OCCUPAZIONALI:** previo espletamento del tirocinio post-laurea, superamento dell'esame di Stato e iscrizione alla sezione A dell'Albo degli Psicologi, i laureati potranno inserirsi presso organizzazioni profit e non profit, del settore sia pubblico sia privato, interessate ad assumere esperti o responsabili della gestione delle risorse umane e dei processi organizzativi; organizzazioni di consulenza organizzativa, di selezione e formazione del personale, di analisi e progettazione organizzativa; outplacement, sicurezza lavorativa e prevenzione; il mercato della libera professione, sia come consulente, formatore, counsellor, tutor, mentor, coach, selezionatore e valutatore delle risorse umane, sia come analizzatore della qualità dei processi, del clima e della cultura organizzativa, del rischio stress lavoro correlato.
- **MOBILITÀ ERASMUS:** Danimarca, Francia, Malta, Norvegia, Olanda, Polonia, Romania, Portogallo, Spagna.
- **PARTICOLARITÀ:** il corso di laurea si distingue per l'elevato numero di laboratori professionalizzanti su ambiti emergenti pertinenti allo psicologo del lavoro, nonché per la possibilità di partecipare a tirocini curriculari da 100 ore.
- **PROSECUZIONE DEGLI STUDI:** Scuola di specializzazione in Psicoterapia (LUMSA Master School - Consorzio Univ. Humanitas), master di secondo livello e dottorato di ricerca.

Primo anno

SSD	INSEGNAMENTI	CFU
M-PSI/06	EVIDENCE BASED MANAGEMENT	6
M-PSI/05	PROCESSI DI GRUPPO, CONFLITTO E NEGOZIAZIONE NELLE ORGANIZZAZIONI	6
M-PSI/06	METODI E TECNICHE DI SELEZIONE E ASSESSMENT DELLE RISORSE UMANE	6
M-PSI/06	PROMOZIONE E TUTELA DELLA SALUTE E DEL BENESSERE NEI CONTESTI ORGANIZZATIVI	6
M-PSI/03	METODI STATISTICI PER L'ANALISI DEI FENOMENI ORGANIZZATIVI	6
M-PSI/02	PSICOLOGIA DEI PROCESSI DECISIONALI APPLICATA ALLE ORGANIZZAZIONI	6
M-PSI/04	FORMAZIONE, EMPOWERMENT E RAFFORZAMENTO DELLE SOFT SKILLS. COACHING E COUNSELING AZIENDALE	6
SECS-P/08	ECONOMIA E SVILUPPO DELL'INNOVAZIONE	6
SECS-P/01	oppure ORGANIZZAZIONI NON PROFIT	
L-LIN/12	LABORATORIO: BUSINESS ENGLISH	3
M-PSI/06	LABORATORIO: PROJECT MANAGEMENT	3
M-PSI/06	LABORATORIO: STRUTTURE E PROCESSI ORGANIZZATIVI	3
-	TEOLOGIA MORALE	3
	TOTALE I ANNO	60

Secondo anno

SSD	INSEGNAMENTI*	CFU
M-PSI/05	PSICOLOGIA DELL'AMBIENTE E DEL BENESSERE PSICOSOCIALE NEI CONTESTI ORGANIZZATIVI	6
M-PED/04	LIFELONG LEARNING E BILANCIO DI COMPETENZE	6
IUS/07	ELEMENTI DI DIRITTO DEL LAVORO	6
-	ATTIVITÀ A SCELTA DELLO STUDENTE	6+6
-	TEOLOGIA TEMATICHE SPECIFICHE	3
M-PSI/06	LABORATORIO: DIVERSITY MANAGEMENT E CAMBIAMENTO ORGANIZZATIVO	3
-	oppure LABORATORIO: DEONTOLOGIA E RESPONSABILITÀ DELLO PSICOLOGO	
SECS-P/10	LABORATORIO: SISTEMI DI WELFARE AZIENDALE E INCENTIVAZIONI	3
SPS/09	LABORATORIO: SMART WORKING E NUOVI SCENARI DEL LAVORO	3
M-PSI/06	LABORATORIO: COMUNICAZIONE ORGANIZZATIVA E RESPONSABILITÀ SOCIALE DI IMPRESA	3
-	TESI DI LAUREA	15
	TOTALE II ANNO	60

* Previa autorizzazione del presidente di Corso di Studio, è possibile svolgere uno stage di 100 ore presso strutture convenzionate con l'Università LUMSA in sostituzione di due attività di laboratorio previste al secondo anno nel piano degli studi.

Relazioni internazionali

Città: Roma	Classe: LM-52	Durata: 2 anni	Posti disponibili: 111
Lezioni in Via M. Colonna, 19	Struttura: Dip. GEPLI	Soddisfazione dei laureati: 100% *	Accesso diretto da L-36, L-12 e L-11

Il corso di laurea forma **professionisti capaci di analizzare, interpretare e gestire dinamiche politiche e sociali interne e internazionali, programmare e realizzare strategie operative di elevata complessità, comunicare in due lingue straniere e applicarle in ambito economico, giuridico, storico e politico**, tenendo conto dei linguaggi settoriali e della loro specifica terminologia. Il percorso formativo è multidisciplinare e affianca allo studio delle lingue l'analisi dei processi politici. È articolato in **tre curricula: due in lingua italiana** sui grandi temi della governance mondiale e sulle lingue straniere con i relativi contesti storici, politici e culturali, **e uno interamente in lingua inglese.**

- **PRESIDENTE DEL CORSO DI LAUREA:** Prof.ssa Tiziana Di Maio
- **INDIRIZZI:** Politica e governo internazionale; Lingue per le relazioni internazionali; International relations in the digital era
- **SBOCCHI OCCUPAZIONALI:** carriera diplomatica (grado iniziale attraverso pubblico concorso); funzionario in organismi e istituzioni internazionali o nazionali; dirigente in multinazionali e in aziende che operano nel settore internazionale; esperto delle relazioni internazionali in redazioni, uffici stampa, agenzie, think tank, associazioni solidaristiche e ONG nazionali e internazionali.
- **MOBILITÀ ERASMUS:** Finlandia, Francia, Germania, Polonia, Portogallo, Romania, Slovenia, Spagna, Svezia, Ungheria.
- **PARTICOLARITÀ:** il corso di laurea offre l'opportunità di conseguire un double degree internazionale italo-francese in Affaires et Négociation Internationales (Master in Langues Etrangères Appliquées) rilasciato dall'Université de Lille.
- **PROSECUZIONE DEGLI STUDI:** master di secondo livello (alla LUMSA è attivo il Master in Esperti in politica e in relazioni internazionali, riconosciuto dal Ministero degli Affari Esteri anche come corso idoneo alla preparazione per il concorso alla carriera diplomatica) e dottorato di ricerca.

Indirizzi **Politica e governo internazionale e Lingue per le relazioni internazionali** in italiano

Primo anno		PGI	LRI
SSD	INSEGNAMENTI*	CFU	CFU
SECS-P/01	ECONOMIA POLITICA oppure INTERNATIONAL ECONOMICS**	9	9
M-GGR/02	GEOGRAFIA ECONOMICO-POLITICA	-	6
IUS/13	DIRITTO INTERNAZIONALE E TUTELA INTERNAZIONALE DEI DIRITTI UMANI	9	9
L-LIN/04	Prima lingua*** a scelta tra LINGUA FRANCESE		
L-LIN/12	oppure LINGUA INGLESE	9	9
L-LIN/07	oppure LINGUA SPAGNOLA		
L-LIN/14	oppure LINGUA TEDESCA		
L-LIN/03	CULTURA E POLITICA A SCELTA TRA CULTURA E POLITICA FRANCESE		
L-LIN/10	oppure CULTURA E POLITICA INGLESE	-	6
L-LIN/05	oppure CULTURA E POLITICA SPAGNOLA		
L-LIN/13	oppure CULTURA E POLITICA TEDESCA		
SPS/01	FILOSOFIA POLITICA	9	-
SPS/06	STORIA DELLE RELAZIONI INTERNAZIONALI oppure STORIA DELL'INTEGRAZIONE EUROPEA**	9	9
SPS/04	GOVERNANCE AND POLICIES OF THE EUROPEAN UNION	6	-
-	ATTIVITÀ A SCELTA DELLO STUDENTE	6	6
SPS/03	CERIMONIALE NAZIONALE, INTERNAZIONALE E COMPARATO		
SECS-P/10	oppure PROJECT CYCLE MANAGEMENT LAB	3	3
-	oppure SOFT SKILLS: LEADERSHIP E COMUNICAZIONE		
-	TEOLOGIA MORALE	3	3
	TOTALE I ANNO	63	60

* Gli insegnamenti variano in base all'indirizzo scelto dallo studente (PGI = Politica e governo internazionale; LRI = Lingue per le relazioni internazionali).

** Se già conseguiti CFU nel settore

*** Ogni studente, a seguito dell'esito del Test di posizionamento linguistico eseguito all'atto dell'iscrizione, o valutato in base alla certificazione linguistica presentata all'atto dell'iscrizione, verrà indirizzato, verso il miglior percorso da seguire per il conseguimento del livello linguistico di uscita.

Secondo anno

SSD	INSEGNAMENTI*	PGI	LRI
		CFU	CFU
L-LIN/04	Prima lingua a scelta tra LINGUA FRANCESE PER LE RELAZIONI INTERNAZIONALI		
L-LIN/12	oppure LINGUA INGLESE PER LE RELAZIONI INTERNAZIONALI	-	9
L-LIN/07	oppure LINGUA SPAGNOLA PER LE RELAZIONI INTERNAZIONALI		
L-LIN/14	oppure LINGUA TEDESCA PER LE RELAZIONI INTERNAZIONALI		
L-LIN/04	Seconda lingua a scelta tra LINGUA FRANCESE		
L-LIN/12	oppure LINGUA INGLESE		
L-LIN/07	oppure LINGUA SPAGNOLA	9	9
L-LIN/14	oppure LINGUA TEDESCA		
L-OR/12	oppure LINGUA ARABA		
L-OR/21	oppure LINGUA CINESE		
L-LIN/03	SECONDA LINGUA EUROPEA		
L-LIN/10	a scelta tra CULTURA E POLITICA FRANCESE		
L-LIN/05	oppure CULTURA E POLITICA INGLESE	-	6
L-LIN/13	oppure CULTURA E POLITICA SPAGNOLA		
	oppure CULTURA E POLITICA TEDESCA		
SPS/11	LE ORGANIZZAZIONI INTERNAZIONALI		
	oppure GOVERNANCE DELLE ORGANIZZAZIONI E DELLE ISTITUZIONI INTERNAZIONALI	-	6
SPS/03	ISTITUZIONI POLITICHE COMPARATE	9	-
IUS/21	DIRITTO COSTITUZIONALE ITALIANO E COMPARATO	9	-
M-STO/04	oppure CONTEMPORARY WORLD HISTORY		
-	ATTIVITÀ A SCELTA DELLO STUDENTE	6	6
INF/01	ANALISI DEI DATI E DELLE RETI SOCIALI	3	3
-	TEOLOGIA TEMATICHE SPECIFICHE	3	3
-	TIROCINIO, ALTRE ATTIVITÀ FORMATIVE	6	6
-	TESI DI LAUREA	12	12
	TOTALE II ANNO	57	60

Indirizzo **International relations in the digital era** in inglese

Primo anno

SSD	INSEGNAMENTI	CFU
SECS-P/01	INTERNATIONAL ECONOMICS	9
L-LIN/04	FRENCH LANGUAGE	9
L-LIN/07	oppure SPANISH LANGUAGE	
L-LIN/14	oppure GERMAN LANGUAGE	
L-OR/12	oppure ARABIC LANGUAGE	
L-OR/21	oppure CHINESE LANGUAGE	
SPS/01	DEMOCRACY IN THE DIGITAL ERA	6
M-STO/04	CONTEMPORARY WORLD HISTORY	6
SPS/06	HISTORY AND ANALYSIS OF INTERNATIONAL CRISES	6
IUS/10	EUROPEAN APPROACH TO BETTER REGULATION	6
-	ATTIVITÀ A SCELTA DELLO STUDENTE	6
INF/01	INTELLIGENCE AND OPEN SOURCE LAB	6
SECS-P/10	PROJECT CYCLE MANAGEMENT LAB	3
SPS/04	oppure CYBER DIPLOMACY	
-	oppure SOFT SKILLS: PUBLIC SPEAKING	
-	THEOLOGY	6
	TOTALE I ANNO	60

Secondo anno

SSD	INSEGNAMENTI	CFU
IUS/13	INTERNATIONAL LAW	9
L-LIN/04	FRENCH LANGUAGE FOR INTERNATIONAL RELATIONS	6
L-LIN/07	oppure SPANISH LANGUAGE FOR INTERNATIONAL RELATIONS	
L-LIN/14	oppure GERMAN LANGUAGE FOR INTERNATIONAL RELATIONS	
L-OR/12	oppure ARABIC LANGUAGE FOR INTERNATIONAL RELATIONS	
L-OR/21	oppure CHINESE LANGUAGE FOR INTERNATIONAL RELATIONS	
SPS/03	HISTORY OF POLITICAL INSTITUTIONS	6
SPS/11	DIGITAL DIPLOMACY: NEW MEDIA AND NEW TECHNOLOGIES IN INTERNATIONAL RELATIONS	6
IUS/10	BIG DATA	6
-	ATTIVITÀ A SCELTA DELLO STUDENTE	6
SPS/13	EUROPE AND AFRICA COOPERATION AND SECURITY	3
SPS/14	oppure SOCIAL, POLITICAL AND ECONOMIC DEVELOPMENT OF MODERN ASIA	
-	oppure SOFT SKILLS: ACADEMIC ENGLISH: DRAFTING OF A PAPER	
-	TIROCINIO, ALTRE ATTIVITÀ FORMATIVE	6
-	TESI DI LAUREA	12
	TOTALE II ANNO	60



Offerta formativa post-lauream

La **LUMSA Master School** è l'area dell'Università dedicata alla formazione post-lauream di giovani neolaureati e manager professionisti sia di imprese pubbliche che private. Molti dei percorsi in area psicologica, psicodiagnostica, sul trattamento dei disturbi, sulla neuropsicologia, sulla psicomotricità e sulla riabilitazione cognitiva sono organizzati in partnership con il **Consorzio Universitario Humanitas** centro di eccellenza sorto nel 2000 su iniziativa dell'Università LUMSA e più di recente con il Consorzio Universalus, specializzato sui temi della formazione medica e delle professioni sanitarie.

Master di I Livello

Accesso con almeno una laurea triennale

- ABA - APPLIED BEHAVIOR ANALYSIS
- BIOETICA DELL'AREA MATERNO-INFANTILE
- CAA - COMUNICAZIONE AUMENTATIVA E ALTERNATIVA (ROMA E NAPOLI)
- CDL ACADEMY (CONSULENZA DEL LAVORO)
- EUROPEAN MASTER OF LAW AND ECONOMICS
- EXECUTIVE MASTER IN MANAGEMENT SOSTENIBILE (EXMIMS)
- FINTECH & INNOVATION
- FOOD AND WINE MANAGEMENT
- FORMAZIONE DELL'ESPERTO NELLE RELAZIONI FAMILIARI. LA TUTELA DEI NUCLEI FAMILIARI FRAGILI
- GIFTED. DIDATTICA E PSICOPEDAGOGIA PER GLI ALUNNI CON ALTO POTENZIALE COGNITIVO E PLUSDOTAZIONE
- GIORNALISMO
- I DISTURBI SPECIFICI DEL LINGUAGGIO E DELL'APPRENDIMENTO
- INFERMIERISTICA DERMATOLOGICA CLINICA
- INTELLIGENCE, INVESTIGATION & SECURITY
- INTERVENTO PRECOCE CON BAMBINI DA 0 A 6 ANNI

- MANAGEMENT OF SUSTAINABLE DEVELOPMENT GOALS (MSDG)
- NEUROPSICOLOGIA DELL'ETÀ EVOLUTIVA
- OLTRE L'AULA: DIDATTICA ESPLORATIVA, METACOGNITIVA E SOLIDALE
- PROJECT MANAGEMENT E GESTIONE INTEGRATA - QUALITÀ SICUREZZA AMBIENTE
- PSICOMOTRICITÀ
- RIABILITAZIONE COGNITIVA
- SPORT E PSICOLOGIA PER LA SALUTE

Master di II Livello

Accesso con almeno una laurea magistrale o magistrale a ciclo unico

- ABA - APPLIED BEHAVIOR ANALYSIS
- ANALISI DELLE FONTI E METODOLOGIA DELLA RICERCA STORICA
- CASACLIMA BIOARCHITETTURA® CERTIFICAZIONE E CONSULENZA ENERGETICO-AMBIENTALE
- CRIMINOLOGIA
- CRIMINOLOGIA CLINICA E SCIENZE FORENSI
- DERMATOLOGIA CLINICA AVANZATA

- DIETOLOGIA E NUTRIZIONE CLINICA
- DIRITTO PROCESSUALE AMMINISTRATIVO
- E.M.C.P. - EMERGENCY MANAGEMENT OF CIVIL PROTECTION
- ESPERTI IN POLITICA E IN RELAZIONI INTERNAZIONALI
- FITOTERAPIA CLINICA
- GESTIONE DELLE RISORSE UMANE
- MANAGEMENT DEI SERVIZI SANITARI
- MANAGEMENT DEL SERVIZIO IDRICO E DEL SERVIZIO RIFIUTI
- MARKETING DIGITALE
- MASTER BIENNALE IN DIRITTO TRIBUTARIO INTERNAZIONALE
- MEDICINA ESTETICA
- MEDIOEVO FRANCESCO. STORIA, FILOSOFIA E TEOLOGIA. STUDIO ED EDIZIONI DI TESTI
- MPPP - MEDICINA PREDITTIVA, PREVENTIVA E PERSONALIZZATA
- NEUROPSICOLOGIA CLINICA
- O.P.E.M. - OFFICIAL OF PREVENTION AND EMERGENCY MANAGEMENT
- PREVENZIONE E TERAPIE INTEGRATE IN ONCOLOGIA
- PSICODIAGNOSTICA CLINICA E FORENSE
- PSICODIAGNOSTICA E VALUTAZIONE PSICOLOGICA
- PSICOLOGIA PEDIATRICA
- RELAZIONI ISTITUZIONALI E REGOLAZIONE DEI MERCATI
- SCIENZA E MANAGEMENT DELLE AZIENDE E DELLE AMMINISTRAZIONI PUBBLICHE
- STORIA, ISTITUZIONI E SPIRITUALITÀ DEGLI ORDINI MONASTICO-MILITARI

- TEORIA E MANAGEMENT DEGLI APPALTI PUBBLICI
- VALUTAZIONE E TRATTAMENTO DEI DISTURBI PRIMARI DI LINGUAGGIO

LUMSA Master School Palermo

- DIRITTO SOCIETARIO E CONSULENZA D'IMPRESA
- DIRITTO TRIBUTARIO
- FOOD AND WINE MANAGEMENT
- GESTIONE DELLE RISORSE UMANE
- HOTEL & TOURISM MANAGEMENT
- MARKETING DIGITALE
- PROPEDEUTICO ALL'ESAME DI ABILITAZIONE ALL'ESERCIZIO DELLA PROFESSIONE FORENSE
- RESPONSABILE DELLE QUESTIONI DOGANALI
- TRATTAMENTO INTEGRATO DELLO SPETTRO AUTISTICO - GESTALT DISABILITY THERAPY AND TCFDNY

Altri corsi di formazione

- CORSO DI ALTA FORMAZIONE IN DIRITTO E GESTIONE DELLE SOCIETÀ IN CRISI
- CORSO DI FORMAZIONE IN IL RAPPORTO TRA SICUREZZA, ETICA E NUOVE TECNOLOGIE, DALLA CYBERSECURITY ALL'INTELLIGENZA ARTIFICIALE
- CORSO DI FORMAZIONE IN MANAGER DELLA RICERCA, SELEZIONE E COLLOCAMENTO DEL PERSONALE (TARANTO)
- CORSO DI PERFEZIONAMENTO IN DIRITTO CANONICO MINORILE
- CORSO DI PERFEZIONAMENTO IN DIRITTO DEL MINORE: DALLA PREVENZIONE ALLA TUTELA
- CORSO DI PERFEZIONAMENTO IN DIRITTO PENALE VATICANO

- CORSO DI PERFEZIONAMENTO IN DIRITTO VATICANO DEL LAVORO
- CORSO DI PERFEZIONAMENTO PER IL RUOLO DI CONSIGLIERE DI FIDUCIA
- CORSO INTENSIVO IN DIRITTO VATICANO
- CRIMINOLOGIA MINORILE CON ELEMENTI DI PSICOLOGIA SOCIALE E GIURIDICA
- FINTECH & INNOVATION (INTEGRATO AL MASTER)
- GIFTED. DIDATTICA E PSICOPEDAGOGIA PER GLI ALUNNI CON ALTO POTENZIALE COGNITIVO E PLUSDOTAZIONE
- OLTRE L'AULA: DIDATTICA ESPLORATIVA, METACOGNITIVA E SOLIDALE
- PSICOFISIOLOGIA E NEUROSCIENZE COGNITIVE
- PSICOLOGIA DELL'EMERGENZA E PSICOTRAUMATOLOGIA
- TERRA NUTRIENTE. PROCESSI INNOVATIVI DI MULTIFUNZIONALITÀ AGRICOLA
- UFFICIO STAMPA E MEDIA RELATIONS

Alta formazione

- SCUOLA DI ALTA FORMAZIONE EDUCARE ALL'INCONTRO E ALLA SOLIDARIETÀ (EIS)
- SCUOLA DI ALTA FORMAZIONE IN DIRITTO CANONICO, ECCLESIASTICO E VATICANO

Scuole di specializzazione

- SCUOLA DI SPECIALIZZAZIONE IN PSICOTERAPIA
- SCUOLA DI SPECIALIZZAZIONE PER LE PROFESSIONI LEGALI

Dottorati di Ricerca

Accesso con una laurea magistrale o magistrale a ciclo unico

- CONTEMPORARY HUMANISM – CON SEDE A ROMA – DOTTORATO INTERNAZIONALE
- LO SVILUPPO E IL BENESSERE DELL'INDIVIDUO E DELLE ORGANIZZAZIONI – CON SEDE A ROMA
- MEDITERRANEAN STUDIES. HISTORY, LAW & ECONOMICS – CON SEDE A PALERMO
- SCIENZE DELL'ECONOMIA CIVILE. GOVERNANCE, ISTITUZIONI E STORIA – CON SEDE A ROMA

Formazione continua e altri corsi

Accesso con almeno una laurea triennale

- 24 CFU PER FORMAZIONE INSEGNANTI - ACCESSO PERCORSO PRE-FIT
- SPECIALIZZAZIONE PER LE ATTIVITÀ DI SOSTEGNO AGLI ALUNNI CON DISABILITÀ

FAQ - A chi mi rivolgo per...?

Vorrei iscrivermi a un corso di laurea o a un master, ma non ho le idee chiare e vorrei un consiglio su qual è la scelta migliore per me.

Se vuoi iscriverti all'Università LUMSA puoi rivolgerti all'**Ufficio Orientamento** e avere tutte le indicazioni e i suggerimenti sull'organizzazione dell'Ateneo e sul corso di studi migliore per le tue ambizioni e attitudini.

Sono già iscritto/a all'Università LUMSA e vorrei un consiglio su come organizzare i miei studi e su quali esami scegliere nel mio piano di studi.

Se sei già iscritto/a puoi rivolgerti ai tutor del tuo corso di laurea. Sulla pagina del tuo corso di laurea puoi trovare tutte le informazioni su insegnamenti, attività e tutorato. Se ti sei iscritto/a dopo un passaggio di corso, un trasferimento o per avere un secondo titolo, prima di compilare il piano di studi devi aspettare la delibera degli organi accademici. Ricorda che per tutta la carriera universitaria dovrai seguire l'ordinamento didattico dell'anno accademico in cui ti sei immatricolato/a.

Devo compilare il mio piano di studi. A chi mi devo rivolgere?

Se ti immatricoli per la prima volta puoi leggere la guida sulla piattaforma web **Mi@LUMSA**. Se invece hai fatto un passaggio di corso, un trasferimento da un altro Ateneo o ti sei iscritto/a per un secondo titolo, puoi rivolgerti alla **Segreteria studenti** per gli adempimenti necessari prima di compilare il piano di studi. Ricorda che per tutta la carriera universitaria dovrai seguire l'ordinamento didattico dell'anno accademico in cui ti sei immatricolato.

Voglio passare un periodo di studio o lavoro all'estero. Come posso farlo?

Per programmi di scambio, periodi di studio o lavoro all'estero, Erasmus+, iscrizione da parte di studenti stranieri ci si può rivolgere all'**Ufficio Relazioni Internazionali**.

Sono uno/a studente/studentessa dell'Università LUMSA e vorrei contattare i miei rappresentanti.

Sul sito lumsa.it (area Ateneo, Organi di Ateneo, Consiglio degli studenti) puoi trovare tutte le informazioni disponibili sui rappresentanti degli studenti.

Quali sono le attività extra-accademiche organizzate per o dagli studenti?

La LUMSA non è solo un'Università, ma una grande comunità ricca di iniziative, che puoi scoprire grazie alla sezione **Vivere la LUMSA** del portale di Ateneo. Per proporre un'iniziativa extra-accademica è necessario partecipare al bando per le attività degli studenti pubblicato in genere nei mesi estivi.

Vorrei imparare una nuova lingua e ottenere una certificazione. Come posso farlo?

All'Università LUMSA puoi trovare il CLIC, il **Centro Linguistico Internazionale e Certificazioni** che ha lo scopo di coordinare e sviluppare l'offerta linguistica. Il CLIC si affianca alla didattica con vari tipi di corsi e attività e permette l'accesso ai corsi di lingua da parte degli studenti interni ed utenti esterni.

Come faccio a entrare in contatto con un'azienda o con un ente per un tirocinio o per cercare lavoro?

L'Università LUMSA mette a disposizione di studenti e laureati le attività del servizio Job Guidance per entrare in contatto con il mondo del lavoro. Ci si può rivolgere all'**Ufficio Stage e tirocini** e partecipare alle iniziative della **LUMSA Talent Academy** che prevede un programma di attività e servizi finalizzati a fornire una qualificata formazione all'inserimento nel mondo del lavoro.

Quanto costa studiare all'Università LUMSA?

Le tasse e i contributi per l'iscrizione sono calcolati in relazione al reddito imponibile familiare, e organizzati in diverse fasce di reddito. Per tutte le informazioni puoi consultare la tabella dei costi disponibile online o contattare **l'Ufficio Economato**. Ricorda che sono disponibili anche **borse di studio e agevolazioni** per le spese annuali di iscrizione.



Glossario del mondo universitario

La terminologia usata in Università non è sempre semplice. Per questo nel glossario che segue sono raccolti i **termini e i modi di dire più diffusi** e utilizzati in ambito universitario. Con questa piccola risorsa ti sarà più facile comprendere, soprattutto nella fase iniziale, il significato di tanti termini che forse ora ti sembrano incomprensibili.

Anno accademico (a.a.): periodo di frequenza delle lezioni e delle sessioni di esame e laurea. Non corrisponde all'anno solare ed è diviso in due semestri. Inizia con il primo semestre e termina il 31 marzo dell'a.a. successivo.

Anno di corso: si tratta dell'anno del CdS a cui sei iscritto/a (primo, secondo, ecc...).

Appello d'esame: data in cui è possibile sostenere un esame di profitto.

Ateneo: sinonimo di Università.

Attività formative: insegnamenti di un CdS che possono essere di base, caratterizzanti, affini e integrativi, a scelta dello studente, di preparazione alla prova finale o di lingua. Si riferisce anche ad attività pratiche.

Autocertificazione: dichiarazione scritta e firmata che sostituisce i certificati originali.

Bando di ammissione: documento che contiene le info necessarie per l'ammissione ai CdS.

Bacheca: spazi online o fisici contenenti info utili agli studenti iscritti.

Blended: modalità didattica che abbina le lezioni in aula a sessioni di formazione a distanza (FAD).

Calendario accademico: serie di date importanti dell'intero a.a. (esami, lauree, scadenze, ecc.).

Classe di laurea: CdS che può essere triennale (180 CFU, 3 anni di corso e accesso con diploma di maturità), magistrale a ciclo unico (300 CFU, 5 anni di corso e accesso con diploma di maturità), professionalizzante (180 CFU, 3 anni di corso di cui uno di tirocinio e accesso con diploma di maturità), magistrale (120 CFU, 2 anni di corso e accesso con almeno una laurea triennale).

Corso di studi (CdS): un qualsiasi corso universitario. Non è sinonimo di insegnamento.

Coorte: insieme di studenti iscritti in un determinato a.a. (es. "coorte 2018-2019").

Credito formativo universitario (CFU): unità di misura delle attività formative. Ogni CFU corrisponde a circa 25 ore di studio/lavoro.

Curriculum: in ambito universitario, il curriculum degli studi indica una serie di insegnamenti da sostenere o già sostenuti, che caratterizzano il percorso. Anche sinonimo di Percorso o Indirizzo.

Dipartimento: struttura che svolge funzioni di didattica e ricerca scientifica, organizza attività didattiche e formative. Ai dipartimenti fanno capo tutti i CdS.

Diploma supplement: documento rilasciato congiuntamente alla pergamena di laurea che certifica (in italiano e in inglese) il percorso accademico.

Direttore di Dipartimento: docente a capo del Dipartimento.

Doppio titolo / Double degree: un titolo di laurea dal doppio valore internazionale, uno dell'Ateneo italiano e uno di un'altra Università straniera.

Esame di profitto: strumento per la verifica della preparazione. Può essere scritto, orale o prevedere entrambe le formule. Con l'esame il docente attribuisce un voto in trentesimi (da un minimo di 18/30 a un massimo di 30/30 e lode).

Esame di laurea: al termine del CdS lo studente dovrà sostenere una prova conclusiva. Il voto è espresso in centodecimi (da un minimo di 66/110 ad un massimo di 110/110 e lode).

Erasmus+: programma promosso dall'Unione europea per la mobilità studentesca e del corpo docente, nonché per il finanziamento delle attività di ricerca dei ricercatori.

Fuori corso: si diventa studenti fuori corso quando si superano i normali anni di corso.

Immatricolazione: procedura per la prima registrazione di uno studente a un CdS universitario. Con l'immatricolazione si ottiene un numero di matricola.

Insegnamento: vedi attività formative.

Iscrizione: dopo l'immatricolazione, per accedere ai CdS è necessario iscriversi, effettuando il pagamento per intero o in maniera dilazionata delle tasse universitarie.

Libretto universitario: documento in cui sono annotati i risultati degli esami.

Master: CdS di alta formazione successivo almeno alla laurea triennale che può essere di primo o di secondo livello.

Matricola: studente iscritto al primo anno di un CdS.

Numero di matricola: numero identificativo personale del singolo studente. L'equivalente, in università, del numero della carta d'identità.

Obbligo Formativo Aggiuntivo (OFA): gli OFA vengono assegnati dopo i Test di ammissione nel caso in cui lo studente non raggiunga i risultati attesi.

Orientamento: attività svolta dall'Ateneo per permettere di scegliere il CdS con consapevolezza. Può significare anche Ufficio Orientamento.

Passaggio di corso: procedimento per cambiare corso di laurea nello stesso ateneo. Non è sinonimo di trasferimento.

Piano degli studi: elenco degli insegnamenti previsti per un CdS a cui si aggiungono quelli scelti dallo studente. La compilazione del piano degli studi, entro i termini fissati, è indispensabile per sostenere gli esami di profitto.

Presidente del corso di laurea: docente responsabile del CdS.

Prova finale: termine che assume la prova conclusiva al termine di un CdS triennale.

Rappresentante degli studenti: studenti universitari eletti per rappresentare i diritti della comunità studentesca durante le sedute del Consiglio di Dipartimento.

Relatore e Correlatore: docenti di riferimento per preparare e discutere una tesi di laurea.

Rettore: docente nominato a guida dell'Ateneo.

Ricevimento: appuntamento faccia a faccia tra studenti e docenti o personale dell'Ateneo.

Sessione di esami: periodo durante il quale è possibile sostenere esami di profitto.

Sessione di laurea: periodo durante il quale è possibile discutere una tesi di laurea.

Settore scientifico disciplinare (SSD): area ministeriale che categorizza gli insegnamenti dei CdS e gli ambiti di studio e ricerca dei docenti.

Studente fuori corso: vedi Fuori corso.

Studente part-time: studenti lavoratori che necessitano di dividere il piano di studi in più anni di corso, pagando tasse proporzionali al numero di CFU che acquisiscono nel singolo a.a.

Tasse universitarie: spese amministrative, suddivise per fasce in base al reddito, che lo studente versa all'Università in cui è iscritto.

Tesi di laurea: elaborato frutto del lavoro di ricerca che lo studente redige al termine di un CdS. Può essere anche di Master o di Dottorato.

Tirocinio curriculare: attività formativa curriculare non retribuita, perché parte del percorso di studio, con cui lo studente apprende determinate competenze e le esercita. In alcuni ambiti, dopo la laurea, può essere anche extra-curriculare.

Tirocinio extracurricolare: periodo di lavoro retribuito, come risorsa junior, in aziende o enti. È diverso dal tirocinio curricolare.

Trasferimento: procedura per il cambio di università. Non è sinonimo di passaggio di corso.

Tutor: docenti di riferimento di un CdS ai quali ogni studente può rivolgersi per qualsiasi necessità didattica.



La prospettiva internazionale

Da sempre **l'Università LUMSA è aperta all'internazionalizzazione** ed è stata tra i primi atenei italiani a ricevere certificazioni europee di qualità con le label su ECTS e Diploma Supplement. Ad oggi l'Università ha stretto accordi e stipulato convenzioni con atenei europei ed extra-europei per favorire la mobilità in entrata e in uscita di studenti, docenti e personale amministrativo e ha costituito partenariati per progetti di ricerca a livello internazionale.

Le lezioni di alcuni corsi di studio sono in lingua inglese e per diversi corsi di laurea è possibile conseguire un doppio titolo di laurea (double degree) dopo un anno di studio presso le università straniere convenzionate in Francia, Spagna e Irlanda (corsi di laurea magistrale in Relazioni internazionali, Marketing & digital communication e Progettazione e gestione delle politiche e dei servizi sociali). Si tratta di opportunità particolarmente interessanti anche per gli **studenti stranieri che scelgono l'Università LUMSA per studiare in un contesto formativo ineguagliabile.**

L'Ateneo incentiva la mobilità internazionale degli studenti, un veicolo di forte crescita personale e professionale, poiché le aziende, secondo l'Erasmus Impact Study, sono più inclini all'assunzione di giovani laureati che abbiano preso parte a periodi di mobilità all'estero negli anni di studio. L'Università LUMSA conta oggi **318 accordi con università europee** per finalità di studio, insegnamento e ricerca e **32 accordi istituzionali con atenei extra-europei**. La scelta del Paese di destinazione è ampia: non solo comprende i 28 Stati membri dell'Unione europea, ma anche Norvegia, Svizzera e Turchia. L'Ateneo supporta in maniera proattiva la mobilità internazionale poiché, in aggiunta ai contributi regionali per l'Erasmus, eroga ogni anno **oltre 145 Borse Erasmus.**

In chiave professionale l'Università LUMSA rende possibile l'esperienza del **Programma Erasmus+ Traineeship** che consente di svolgere un tirocinio in aziende, università e centri di ricerca europei.

Ma non solo Europa. Grazie a una serie di **partnership con università asiatiche e americane**, i laureandi magistrali e i dottorandi hanno l'opportunità di partecipare a progetti di cooperazione e scambio in India, Canada, Brasile, Argentina o Messico. In questo modo anche la ricerca scientifica si apre a prospettive internazionali: non è un caso, infatti, che l'Università LUMSA abbia recentemente ottenuto diversi finanziamenti erogati da bandi altamente competitivi (Horizon 2020, Marie Curie, Erasmus+, Fulbright) presentando progetti di ricerca di forte interesse internazionale.

Il crescente numero di **studenti stranieri, provenienti da oltre 50 nazioni di tutto il mondo**, che scelgono l'Università LUMSA per formarsi o per brevi periodi di mobilità (come il Programma Erasmus+) dimostrano che la prospettiva globale dell'Ateneo è assai apprezzata, anche grazie alla specificità dei singoli corsi di laurea e alla possibilità di seguire lezioni e laurearsi in inglese.

L'attenzione all'internazionalizzazione dei profili dei laureati è stimolata dall'Ateneo anche verso gli studenti che studiano in italiano. Diverse sono infatti le **partecipazioni degli studenti a iniziative o eventi internazionali** legati al proprio settore di studio come ad esempio le Moot Competition per chi studia Giurisprudenza, incontri e workshop con Ambasciatori stranieri per chi studia Relazioni internazionali e altri appuntamenti sia in Italia che all'estero.

10 motivi per scegliere l'Università LUMSA

1. Dalla fondazione, l'Università LUMSA pone al centro della sua attenzione la persona. Il **progetto formativo è costruito attorno agli studenti, alla loro necessità di studiare e di prepararsi per il mondo del lavoro**, ma senza dimenticare l'importanza degli aspetti umani. Il rapporto con i docenti e con tutto il personale dell'Ateneo è basato sull'ascolto e sullo scambio reciproco. I servizi offerti sono pensati per aiutare gli studenti a concentrarsi sullo studio, sulla formazione della persona e sulle giuste scelte professionali.
2. I **docenti sono di alto livello e sempre disponibili al dialogo con gli studenti**, a seguirli nei percorsi di approfondimento, a consigliarli sull'organizzazione dei loro studi o sulle scelte lavorative. E i risultati sono evidenti, poiché guardando alla soddisfazione degli studenti, l'Università LUMSA raggiunge risultati superiori alla media nazionale (96,7% su 90,1%, dati AlmaLaurea 2020).
3. **Gli studenti trovano un ambiente pronto ad accoglierli e a consigliarli**. L'Ufficio Orientamento e i tutor sono sempre disponibili a confrontarsi sull'organizzazione e lo scopo dei corsi di laurea e parlano dello spirito e della comunità della LUMSA. Il tutorato per gli studenti già iscritti è svolto dagli stessi docenti, a sottolineare il rapporto diretto e costante che caratterizza la nostra didattica.
4. Nonostante sia un ente non statale, **l'Università LUMSA offre una serie di benefici economici e borse di studio** per gli studenti meritevoli o in situazioni disagiate, poiché è un Ateneo che esalta la meritocrazia, senza dimenticare il diritto allo studio universitario.
5. È possibile **studiare in un ambiente curato, sereno, che stimola la relazionalità e che aiuta a concentrarsi, rendendo la vita universitaria un'esperienza unica**. Vivere l'università nel cuore di città ricche di storia e meraviglie come **Roma** e **Palermo** è bello e stimolante.

6. **La didattica e i servizi a disposizione degli studenti aiutano gli studenti stessi a laurearsi nei tempi giusti**, garantendo una regolarità negli studi superiore alla media nazionale (70,1% su 55,7%, dati AlmaLaurea 2020) e anticipando l'ingresso nel mondo del lavoro.
7. **Con una strategia di Job Guidance, l'Ateneo offre percorsi di placement specifici** con il progetto LUMSA Talent Academy, l'opportunità di ottenere importanti **certificazioni internazionali**, il supporto per **stage e tirocini**, le opportunità del **network dei laureati ALUMNI LUMSA** e l'**incubatore di startup LUMSA Digital Hub**.
8. **Gli studenti possono svolgere periodi di studio all'estero grazie agli accordi con 318 università europee e 32 extra-europee**, oltre che studiare in un ambiente stimolante e multiculturale che conta oltre 300 studenti stranieri iscritti provenienti da oltre 55 nazioni. **L'Università LUMSA è una delle tre università italiane ad aver ricevuto l'ECTS Label per il Programma Erasmus+**.
9. **Con i programmi internazionali e i doppi titoli di laurea, l'Università LUMSA offre ai suoi laureati titoli di valori, spendibili in Europa e nel mondo.**
10. **Con le residenze del Campus e il Servizio Alloggi ogni anno oltre 300 ragazzi e ragazze trovano più facilmente una stanza o un appartamento vicino all'Ateneo e vivono l'Università in maniera completa, studiando nelle biblioteche d'Ateneo o facendo un break al LUMSA Café.**

Keep in touch

www.lumsa.it



Newsletter **LUMSA**INFORMA

APP LUMSA



CONTATTI DEI SERVIZI A ROMA

■ **Orientamento**

orientamento.roma@lumsa.it
Borgo Sant'Angelo, 13 - 06 68 42 22 43
Piazza delle Vaschette, 101 - 06 68 42 23 30
Via Marcantonio Colonna, 19 - 06 68 42 24 86

■ **Welcome office per studenti stranieri**

international.admissions@lumsa.it
Via di Porta Castello, 44 - 06 68 42 22 19

■ **Segreteria studenti**

Dipartimento GEPLI
segreteria.gepli@lumsa.it
Dipartimento Scienze umane
segreteria.scienzeumane@lumsa.it
segreteriastudenti.lumsa@pec.it
Via di Porta Castello, 44

■ **Economato e Diritto allo studio**

economato@lumsa.it - dirittoallostudio@lumsa.it
Via di Porta Castello, 44 - 06 68 42 29 19

■ **Relazioni internazionali e Mobilità Erasmus**

international@lumsa.it - erasmuslumsa@lumsa.it
Via di Porta Castello, 44
06 68 42 29 84 - 06 68 42 29 75

■ **Centro linguistico CLIC**

clic@lumsa.it
Via di Porta Castello, 44 - 06 68 42 23 76

CONTATTI DEI SERVIZI A PALERMO

■ **Orientamento**

orientamento.palermo@lumsa.it
Via Filippo Parlatore, 65 - 091 68 107 61

■ **Segreteria studenti ed Economato**

palermo@lumsa.it
segreteriaipalermo.lumsa@pec.it
Via Filippo Parlatore, 65
091 68 107 61 - 091 68 11 208

■ **Segreteria studenti S. Silvia**

segreteria@lumsasantasilvia.it
Via Umberto Maddalena, 112 - 091 66 809 19

ALTRI CONTATTI

■ **Segreteria studenti e Servizi Sez. Edas (Taranto)**

segreteria.taranto@lumsa.it
Piazza Santa Rita, snc
099 73 278 47 - 099 73 79 131

■ **LUMSA Master School (Roma)**

perfezionamento@lumsa.it
masterschool.lumsa@pec.it
Via di Porta Castello, 44 - 06 68 42 24 67

■ **LUMSA Talent Academy (Roma)**

talent@lumsa.it - Via di Porta Castello, 44

■ **Biblioteca Card. Attilio Nicora (Roma)**

biblioteca@lumsa.it
Via di Porta Castello, 44

■ **Biblioteca Giuseppe Dalla Torre (Palermo)**

bibliopa@lumsa.it - Via Filippo Parlatore, 65

■ **LUMSA Servizio Alloggi (Roma)**

servizioalloggi@lumsa.it
Borgo Vittorio, 112

■ **Associazione ALUMNI LUMSA**

www.alumni.lumsa.it - alumni@lumsa.it

Finita di stampare a luglio 2020

Attenzione: i contenuti di questa guida potrebbero subire variazioni e aggiornamenti.
Per informazioni sempre aggiornate fare riferimento al sito www.lumsa.it o contattare gli **Uffici Orientamento**.

#LevelUp



LUMSA
UNIVERSITÀ

WWW.LUMSA.IT